

CATÁLOGO 2022

Fillers
Mesoterapia
Peelings
Fios PDO
Dermocosmética
Descartáveis
Equipamentos
Mobiliário



L-farma

Está estabelecida no mercado Português desde 2010

Direciona-se para a importação e comercialização de dispositivos médicos e outros produtos na área da Estética

Dirige-se às áreas da Medicina Estética Dermatologia Cosmética e Cirurgia Plástica

Conta com uma diversidade de produtos que possibilitam uma prática actualizada e uma intervenção multidisciplinar da Estética Médica



FILLERS

FACIAL - REVOLAX - **2 e 3**
CORPORAL - VOLUS 10 - **4 e 5**



MESOTERAPIA

CANETA DE MICRO AGULHAS - RAFFINE - DMD - **6**
PISTOLA DE MESOTERAPIA - DHN 1; 2; 3 e 4 - **8**
PRP - CENTRIFUGA - **9 e 10**
BIOESTIMULAÇÃO - SEVENTY HYAL 2000 - **11**
BIOESTIMULAÇÃO - LA PLAYA SERUM - **12**
SUBSTÂNCIAS MESOTERAPÊUTICAS - AWY - **13**
MESOTERAPIA - BCN ADVANCED PEPTÍDEOS - **14**
MESOTERAPIA - BCN COCKTAILS - **15**
MESOTERAPIA - BCN CLASSICS - SOLUÇÕES - **16**
PROTOCOLOS PARA MESOTERAPIA - **17 a 25**



DERMOCOSMÉTICA

BCN - PRÉ & PÓS - **26 e 27**
BCN - PREBIÓTICOS - **28 a 30**
MÁSCARAS FACIAIS - BCN, DERMAHEAL, AWY - **31 a 33**
SKINPROJECT - **34 a 37**



PEELINGS

AELLAS - **38 e 39**



PDO

REBORN - **40 a 43**
MONO; SCREW; DOBLE SCREW; TWIN e COG
WILLFORTH - **44 e 45**
W MONO, W MULTI, W COG, W MODELAÇÃO,
W VOLUME, W DOUBLE NEEDLE



DESCARTÁVEIS

CANULAS - **46**
DISPODERM, TRANSCODENT, MESORELLE
AGULHAS- MESORELLE - **47**
SERINGAS - SERINGAS PARA BOTOX - **48**



EQUIPAMENTOS

OZONOTERAPIA - MESOZONO - **49**
PLASMA MED - **50**
VIBRA DOR - **51**
ILUMINAÇÃO MÉDICA - MIMSAL - **52**
LASER VASCULAR - **53**
MULTI CELL - S5+ - **54 e 55**
LASER DIODE - **56**



MOBILIÁRIO

PROMOTAL - **57**
eMOTIO - **58 e 59**
FISIOTERAPIA E REABILITAÇÃO - **60 e 61**
QUEST - MARQUESA DERMATOLÓGICA - **62**
DENE0 - **64**

FILLER

MEDICINA ESTÉTICA : MESOTERAPIA : DERMATOLOGIA :
CIRURGIA PLÁSTICA

REVOLAX™

CROSS LINKED HYALURONIC ACID

*o Meu Rosto
as Minhas
Regras*



Acerca de Revolax

O QUE É REVOLAX

Desde a sua criação na Coreia do Sul em 2013, onde rapidamente chegou à liderança, o REVOLAX ganhou especial renome ao ser introduzido no Reino Unido em 2016, tornando-se um filler dérmico líder da indústria devido aos seus padrões de alta qualidade e à sua tecnologia pioneira de reticulação.

REVOLAX utiliza Ácido Hialurónico de base não animal, com alto grau de pureza e otimizado para uma compatibilidade natural com a pele. Gel com uma estrutura monofásica regular e densa que o torna estável e consistente, o que permite um volume natural, uma injeção suave e promove um sistema de suporte mais forte dentro da estrutura da pele. REVOLAX funciona adicionando volume ao tecido facial, melhorando assim as rugas, sulcos e restaurando uma aparência rejuvenescida do rosto.

Vantagens do Produto

PROPRIEDADES DOS MATERIAIS

Os padrões densos e regulares altamente estruturados de REVOLAX, ao contrário da maioria das outras marcas de AH monofásico, tornam a estrutura mais sólida e durável, mantendo simultaneamente a viscosidade e a elasticidade. O produto foi concebido para ter um aspeto natural ao longo do tempo, até ao ponto de ser totalmente absorvido pela pele.

Alta Visco-Elasticidade

A alta visco-elasticidade é uma das propriedades de resistência do REVOLAX. Esta consistência maleável cria um volume imediato e duradouro e também permite que o produto se decomponha uniformemente com um acabamento natural.

Ácido Hialurónico de Alta Pureza

REVOLAX tem uma baixa percentagem de migração do produto, o que significa que uma vez injetado, mantém-se mais estável na zona de injeção. REVOLAX é um gel bio-degradável que utiliza ácido hialurónico com elevada pureza de fermentação bacteriana. É uma substância otimizada para se adaptar ao tecido da pele humana.

Controlo de Qualidade Rigorosos

Controlos de qualidade rigorosos removem vestígios do agente reticulador BDDE do produto acabado, através do seu rigoroso processo de diálise.

Como o REVOLAX é altamente reticulado, a pele demora mais tempo a metabolizar o AH, o que significa que os fillers dérmicos REVOLAX tem uma grande durabilidade.



A GAMA DE FILLERS DA REVOLAX

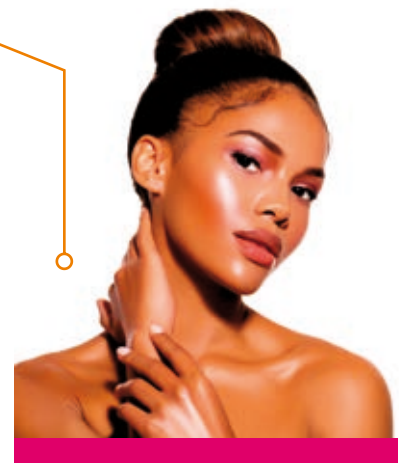

REVOLAX FINE

com Lidocaína

é o enchimento dérmico mais leve dentro da gama REVOLAX.

Atua na

Derme superficial a superior

As áreas de tratamento incluem: Rugas da testa, rugas da glabella, preenchimento de olheiras, preenchimento das rugas pés de galinha.

REVOLAX DEEP

com Lidocaína

é um gel mais espesso e de maior duração.

Atua na

Derme média a profunda | Camada subcutânea

As áreas de tratamento incluem: Rugas da testa, preenchimento e modelagem do nariz, aumento e contorno dos lábios, rugas nasolabiais e preenchimento e modelagem da linha do maxilar.

REVOLAX SUB-Q

com Lidocaína

é o gel mais espesso dentro da gama de enchimento dérmico.

Atua na

Camada subcutânea profunda

As áreas de tratamento incluem: Preenchimento e modelagem do nariz, aumento das maçãs do rosto, rugas nasolabiais, aumento e modelagem do queixo e aumento e modelagem da linha do maxilar.

Composição	AH 24mg/ml Lidocaína 0.3%
Indicações recomendadas	Linhas Superficiais; rugas da Glabella; pés de galinha e rugas do pescoço
Profundidade de injeção	Derme Superficial
Volume	1.1ml
Viscosidade complexa	80
Tamanho da agulha	30G
Duração	8-12 Meses
Armazenamento	2-25 Graus
Validade	24 Meses

Composição	AH 24mg/ml Lidocaína 0.3%
Indicações recomendadas	Lábios; Rugas Nasolabiais Profundas; Moldagem e Aumento do Contorno do Rosto
Profundidade de injeção	Derme média e profunda e subcutânea
Volume	1.1ml
Viscosidade complexa	160
Tamanho da agulha	27G
Duração	12-18 Meses
Armazenamento	2-25 Graus
Validade	24 Meses

Composição	AH 24mg/ml Lidocaína 0.3%
Indicações recomendadas	Rugas severamente profundas; Nariz; Aumento de queixo e bochechas
Profundidade de injeção	Derme profunda e subcutânea
Volume	1.1ml
Viscosidade complexa	280
Tamanho da agulha	25G
Duração	8-12 Meses
Armazenamento	2-25 Graus
Validade	24 Meses



FILLER

MEDICINA ESTÉTICA : MESOTERAPIA : DERMATOLOGIA :
CIRURGIA PLÁSTICA

CONTORNO CORPORAL

VOLUS 10™



GEL BIODEGRADÁVEL COMPOSTO DE ÁCIDO HIALURÓNICO

O VOLUS 10 é um gel estéril, pirogénico e fisiológico de ácido hialurónico reticulado de origem não animal. É um gel aquoso, incolor, inodoro, e altamente viscoso. Este gel é apresentado numa seringa graduada, pré-cheia, e descartável de 10 ml de volume.

VOLUS 10 é um implante injetável destinado ao tratamento, por preenchimento volumétrico, para o contorno do corpo: glúteos, gêmeos, cicatrizes e aumento temporário do pénis. O produto não se destina ao aumento volumétrico facial.



Contorno Corporal

Permite corrigir o contorno corporal e ajuda a repondo o volume perdido por perda de peso ou envelhecimento.

- Menos tempo de inatividade
- Menos doloroso, no período de recuperação
- Menor risco, sem anestesia geral ou sedação
- Baixo risco, de cicatrizes e efeitos colaterais mínimos
- Resultados com aparência natural



Aumento dos gêmeos

- Para pessoas com gêmeos pequenos, massa muscular insuficiente.
- É menos invasivo e tem uma baixa taxa de efeitos colaterais.



Envelhecimento

Juntamente com o rosto e o pescoço, as mãos são uma das zonas onde são mais visíveis os sinais de envelhecimento.

- A perda de volume das mãos é um indicador comum de envelhecimento
- O rejuvenescimento das mãos com preenchimento é um procedimento simples
- Alta satisfação e baixo índice de complicações

URULOGIA

Em urologia, recebeu aprovação do MFDS (Ministério da Alimentação e Segurança Farmacêutica da Coreia do Sul) como o primeiro produto para tratamento de aumento temporário do pénis, o **VOLUS 10** demonstrou ser extremamente eficaz e seguro.

Graças à sua elevada visco-elasticidade, o **VOLUS 10** permite aos pacientes ficarem satisfeitos com os resultados naturais obtidos.

DURAÇÃO

Graças à tecnologia de reticulação patenteada da Across, tem uma duração mais longa e mais estável ao longo do tempo.

SEGURANÇA

VOLUS 10 é um gel bio-degradável composto por ácido hialurónico de elevada pureza, produzido por fermentação bacteriana. É uma substância natural otimizada para se adaptar ao tecido cutâneo humano. Além disso, o procedimento de purificação exclusivo da Across a que é sujeito, permite que o **VOLUS 10** seja um produto mais puro e seguro.

MENOS DOR E RECUPERAÇÃO MAIS RÁPIDA

Ao contrário do procedimento cirúrgico, o tratamento com **VOLUS 10** é menos doloroso e os tempos de recuperação são mais rápidos. A tecnologia única de reticulação não necessita de adicionar ácido hialurónico livre para ajustar a propriedade física do gel.

VISCO-ELASTICIDADE

A visco-elasticidade é um dos elementos mais críticos que determinam a longevidade de um AH. O efeito de volume e capacidade de moldagem do gel foi otimizado pelo nível de visco-elasticidade do produto, de acordo com a utilização e área de tratamento. **VOLUS 10** garante um suporte mais duradouro e forte para a estrutura da pele.

CONSISTÊNCIA MONOFÁSICA

VOLUS 10 tem uma estrutura monofásica regular e densa. A consistência do padrão garante não só um volume naturalmente harmonizado, mas também uma injeção fácil e confortável, tanto para médicos como para pacientes.



MESOTERAPIA

MEDICINA ESTÉTICA : MESOTERAPIA : DERMATOLOGIA :
CIRURGIA PLÁSTICA



CANETAS DE MICROAGULHAS MICRONEEDLING



Terapia de Bioestimulação regenerativa / Indução de Colágeno + Penetração Transdérmica de Mesoativos

CARACTERÍSTICAS

- Dispositivo constituído por um conjunto de 9 microagulhas 33G, esterilizadas e descartáveis, apoiadas por um sistema electrónico.
- As agulhas funcionam em alta velocidade e atuam perpendicularmente sobre a pele
- Permite a regulação da velocidade e profundidade para cada zona a tratar.
- Utiliza um único kit de agulhas por sessão.

EFEITOS / FUNDAMENTAÇÃO

- Microperfuração cutânea com abertura de milhares de microcanais.
- As microagressões desencadeiam os recursos de autoregeneração dos tecidos. Emissão de fatores de crescimento e ativação fibroblástica.
- Promoção da biossíntese de novas fibras de colagénico e elastina e outros bioativos necessários à reparação dos tecidos.
- Aumenta a permeação da pele e facilita a penetração transdérmica de mesoactivos.

MESOTERAPIA



MEDICINA ESTÉTICA : MESOTERAPIA : DERMATOLOGIA
: CIRURGIA PLÁSTICA

VANTAGENS DO SISTEMA



EFICAZ

RÁPIDO

VERSÁTIL

AGULHAS DE
ALTA QUALIDADE

DESCARTÁVEIS E
ECONÓMICOS

- MESOLIFTING
- MESOBOTOX
- HIPERIDROSE
- APLICAÇÃO DE PRP
- TRATAMENTO CAPILAR
- ACNE
- ESTRIAS
- LIPÓLISE LOCALIZADA

KITS DESCARTÁVEIS

PARA CANETAS DE MICRO
AGULHAS

- Esterilizados
- Baixo custo
- Fácil colocação

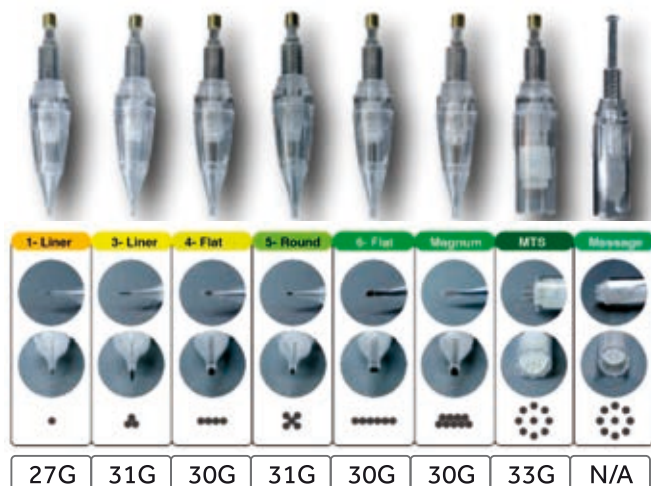



MESOTERAPIA

MEDICINA ESTÉTICA : MESOTERAPIA : DERMATOLOGIA :
CIRURGIA PLÁSTICA

TECH-DENT® PISTOLA DE MESOTERAPIA FRANCE



DHN 1® Aparelho básico

Primeira evolução elétrica e eletrônica do DENT'HUB. Como todos os DHN, também o DHN1 está munido de uma mira estabilizadora da pele e de uma regulação da profundidade de penetração da agulha. A injeção faz-se através da pressão da mira na pele. Funciona em contínuo ou uma a uma. Led de aviso quando em funcionamento. (concebida para tratamentos clássicos, ideal para celulite)

Tratamento

- Clássico
- Estético (celulite)

Modo de injeção

- Uma a uma
- Contínua

Peso inferior a 300 g

DHN 2® A mais vendida

4 programas de injeção indicados por Led permitem injeções contínuas ou com doses pré-definidas (concebida para tratamentos clássicos, ideal para celulite).

Tratamento

- Clássico
- Estético (celulite)

Modo de injeção

- Uma a uma
- Contínua
- Dose Pré-definida

Peso inferior a 300 g



DHN 3® A mais completa

Dá resposta a um nível de exigência mais elevado e permite todas as formas de injeção. 5 led indicam a função selecionada. (Concebida para todos os tratamentos clássicos, a DHN 3 permite também realizar o nappage e o mesolift).

Tratamento

- Clássico
- Estético (celulite, alopecia, mesolift...)

Modo de injeção

- Uma a uma
- Contínua
- Dose Pré-definida
- Rajada

Peso inferior a 500 g

DHN 4® Um dispositivo muito eficaz

Versão simplificada da DHN 3, a DHN 4 foi concebida para todos os tratamentos clássicos, e particularmente para o nappage e o mesolift. Injeção contínua, uma a uma, e rajada. A regulação da rajada e a simplicidade de utilização fazem da DHN 4 um dispositivo muito eficaz.

Tratamento

- Clássico
- Estético (celulite, alopecia, mesolift...)

Modo de injeção

- Uma a uma
- Contínua
- Rajada

Peso inferior a 450 g



MESOTERAPIA



MEDICINA ESTÉTICA : MESOTERAPIA : DERMATOLOGIA
: CIRURGIA PLÁSTICA

TECH-DENT® PISTOLA DE MESO E
ACESSÓRIOS
FRANCE

Kit Simples



Ref. D50

Kit Completo



Ref. D50

Com seringa central
(agulha 0,7x4mm)
(agulha 0,3x13mm)

Alimentação



Ref. D50

Alimentação autónoma que consta de um carregador e duas baterias adaptáveis em todas as pistolas DHN para uma maior liberdade de movimentos durante a utilização.

CENTRIFUGADORA iFuge D06



Brushless
DC Motor



Acomodates all
common collection tubes



Imbalance
detection



Microprocessor
controlled



6 x 15 ml
(Plastic holders)



6 x 15 ml
(Autoclaveable)



8 x 15 ml
(Autoclaveable)

Specifications	iFuge D06
Fixed Angle Rotor (Optional Rotors)	6 x 15 ml (plastic holders) - 3684 g
	8 x 15 ml (Autoclaveable) - 3873 g
	6 x 15 ml (Autoclaveable) - 3684 g
Max RPM	6500
Motor Type	Brushless DC
Speed Setting	500 to 6500 rpm
Timer Setting	0.5 to 30 mins & infinite mode
Lid Lock Safety	Yes
Noise Level	< 60 dB
Imbalance Detection	Yes
Dimensions (W X D X H)	260 x 244 x 205 mm
Weight	4 kg
Adaptors (included in standard pack)	Chosen rotor with (adaptors for 5,7 ml & 1.5/2 ml tubes - takes most standard blood collection tubes)



MESOTERAPIA

MEDICINA ESTÉTICA : MESOTERAPIA : DERMATOLOGIA :
CIRURGIA PLÁSTICA



PlasmaPen medical *System* + AH

TRIPLA AÇÃO

PRP +

NEEDLING +

AH

1

Recolha de sangue



2

Centrifugar

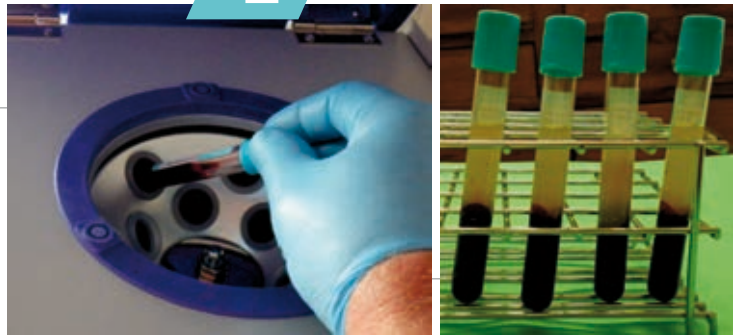

3

Retirar o PRP

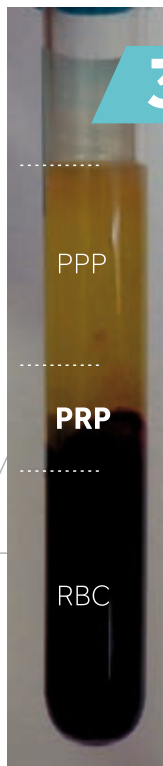

PPP

PRP

RBC

4

Misturar
o PRP
com o AH

até ter uma solução
homogénea e
de fácil aplicação



Aplicar o
PPmS

5



MESOTERAPIA

MEDICINA ESTÉTICA : MESOTERAPIA : DERMATOLOGIA
: CIRURGIA PLÁSTICA

seventy hyal 2000

BIOESTIMULAÇÃO & BIOREVITALIZAÇÃO PROLONGADA NO TEMPO

COM ÁCIDO HIALURÓNICO 1,5%

Com um alto peso molecular (>2000kDa) que confere uma maior disponibilidade de fragmentos ativos ao longo do tempo com efeitos de Bioestimulação e Biorevitalização mais prolongados



Para rejuvenescimento:

**FACE, PESCOÇO, DECOTE, MÃOS,
CICATRIZES, e ESTRIAS**

ANTES



DEPOIS

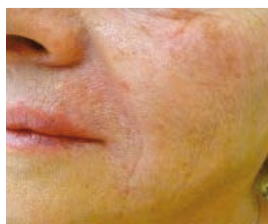

Após tratamento

ANTES



DEPOIS



6 tratamentos com
3 semanas de intervalo

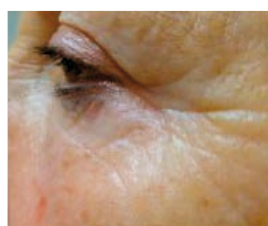

4 tratamentos com
3 semanas de intervalo

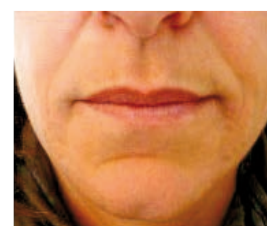

6 tratamentos com
3 semanas de intervalo



MESOTERAPIA

MEDICINA ESTÉTICA : MESOTERAPIA : DERMATOLOGIA :
CIRURGIA PLÁSTICA



LA PLAYA SERUM DE BIO ESTIMULAÇÃO E REGENERAÇÃO

la Playa é um skin booster que regenera a pele envelhecida. PLLA (Poly L-Lactic Acid), o principal ingrediente da **la Playa**, estimula o colagénio e regenera os fibroblastos. Os fibroblastos regenerados restauram o volume da pele e melhoram as rugas, produzindo colagénio e elastina na derme, o que tem um efeito nutritivo.



6 frascos de 3 ml



FINALIDADES E EFEITOS

- Efeito hidratante
- Melhoria da elasticidade da pele
- Melhoria de rugas e remoção de manchas
- Efeito branqueador da pele
- Pele nutrida



SUBSTÂNCIAS MESOTERAPÊUTICAS



Doseador 30ml

VITAMIN TREE BRIGHTENING SERUM

Vitamin Tree Brightening Serum, é um cosmético com dupla ação para melhorar as rugas e o brilho, dando maior energia e tonificação à pele, com um extracto de vitaminas para pele baça e escura.



Doseador 30ml

COLLAGEN LITING FACIAL SERUM

O Collagen Liting Facial Serum é um cosmético anti-envelhecimento e brightening que recarrega a energia da pele com colagénio. A água com colagénio, que é 80,5% do conteúdo total, substitui a água purificada e o soro cheio de colagénio revigora a pele seca e fina e reforça o poder regenerativo da pele.

13 tipos de peptídeos foram adicionados para manter a pele jovem e fortalecer o poder regenerativo e ainda 9 células estaminais vegetais que previnem o envelhecimento da pele e tornam a superfície cutânea saudável com Extracto de Centella Asiatica que aumenta a taxa de absorção por exosomas.



5 frascos de 3ml

SUPER HYAL ENERGY AMPOULE

Super Hyal Energy Ampoule é um produto especialmente desenvolvido para melhorar o efeito do microneedling para a gestão da humidade e regeneração da pele.



Tubo 50g

CICA WATER DERMA CREAM Creme regenerativo especializado para microneedling

Reforço da barreira cutânea, hidratação e esfoliação sem irritação

Cica Water Derma Cream é um creme funcional e eficaz para suavizar, regenerar e hidratar a pele.

Cica Biome, é utilizado como base do creme em vez de água purificada, é uma combinação de bifida fermentação de marisco, madecassósido e extracto de vasculus para ajudar a suavizar a pele e regenerar a pele com cinco tipos de ceramidas.

E 5% de Pantenol enche a pele de humidade e o ácido láctico promove a saúde da pele.

Cica Water Derma Cream não é apenas utilizado para cuidados regenerativos após tratamento de pele como microneedling, mas também para cuidados de pele diários.



MESOTERAPIA

MEDICINA ESTÉTICA : MESOTERAPIA : DERMATOLOGIA :
CIRURGIA PLÁSTICA

INSTITUTE BCN
BARCELONA

COCKTAILS PARA MESOTERAPIA BCN ADVANCED PEPTÍDEOS

BCN CAPILLUM

Cocktail Avançado Fortalecimento de Cabelo

É uma solução estéril baseada na combinação de 3 grupos de ingredientes ativos para o tratamento da Alopecia de tipo hormonal ou causada por outros fatores internos ou externos.



APRESENTAÇÃO: Frasco 5ml | 0,176fl.oz. | caixa de 5 Frascos
TRATAMENTO: Queda de cabelo

PRINCÍPIOS ATIVOS: Aqua, Sodium Chloride, Sodium Bicarbonate, Pyridoxine, Cyanocobalamin, Riboflavin, Thiamine HCL, Biotin, Nicotinic Acid, Adenine Dinucleotide Phosphate, Disodium Flavine Adenine Dinucleotide, Thiamine Diphosphate, Tryptophan, Trifolium Pratense Flower Extract, Coenzyme A, Apigenin, Sodium Tocopheryl Phosphate, Acetyl Tetrapeptide-3, Biotinoyl Tripeptide-1, Troxerutin, Cytosine, Hydroxyproline, Retinyl Palmitate, Nicotinamide Adenine Dinucleotide, Decapeptide-28, Inositol, Choline salts and their esters e.g. choline chloride (INN), Oligopeptide-71, Octapeptide-2, Copper Tripeptide-1, Pantothenic Acid, Glutathione, Uridine, Thymidine, Cytidine, Guanosine, Aspartic Acid, Serine, Taurine, Polysorbate 80, Phenylalanine, Isoleucine, Folic Acid, Ornithine, Sodium Acetate, Threonine, Cystine, Niacinamide, Thiocetic Acid, Adenosine, Methionine, Valine, Leucine, Hydroxypropyl Cyclodextrin, Histidine Hydrochloride, Glycine, Asparagine, Alanine, Aminobutyric Acid, Gluta-mic Acid, Magnesium Sulfate, Tyrosine, Sodium Phosphate, Citrulline, Arginine HCL, Calcium Chloride, Potassium Chloride, Proline, Lysine Hydrochloride, Glutamine, 3-0-Ethyl Ascorbic Acid, Methylsilanol Mannuronate, Sodium Hyaluronate.

BCN LIPID

Cocktail Lipolítico Avançado

A sua nova fórmula contém princípios activos clássicos de reconhecida acção lipolítica e redutora, combinados com um inovador cocktail de peptídeos com novos mecanismos de acção sobre os depósitos de gordura localizados. O resultado é um poderoso cocktail de princípios activos com efeito sinérgico que, por meio de uma estratégia multi-alvo, atinge uma acção redutora que remodela o contorno corporal.



APRESENTAÇÃO: Frasco 8ml | 0,176fl.oz. | caixa de 5 Frascos
TRATAMENTO: Gordura Localizada

PRINCÍPIOS ATIVOS: Aqua, Fosfatidilcolina, Desoxicolato de Sódio, Cafeína, Carnitina, Acetil Hexapeptide-39, Pentapeptide-25, Pentapeptide-52

BCN LUMEM

Cocktail Avançado Branqueamento

É uma solução estéril com base na combinação de três tipos de ingredientes ativos para o tratamento de hiperpigmentação de causa hormonal, pelo envelhecimento e / ou pós-inflamatória.



APRESENTAÇÃO: Frasco 5ml | 0,176fl.oz. | caixa de 5 Frascos
TRATAMENTO: Hiperpigmentação

PRINCÍPIOS ATIVOS: Aqua, Sodium Hyaluronate, 3-0-Ethyl Ascorbic Acid, Glutathione, Alpha-Arbutin, Potassium Chloride, Calcium Chloride, Niacinamide, Glutamine, Sodium Phosphate, Lysine Hydrochloride, Proline, Magnesium Sulfate, Glutamic Acid, Aminobutyric Acid, Alanine, Asparagine, Glycine, Histidine Hydrochloride, Arginine HCL, Leucine, Valine, Thiocetic Acid, Cystine, Threonine, Sodium Acetate, Glycyrrhiza Glabra Root Extract, Ornithine, Folic Acid, Isoleucine, Decapeptide-15, Oligopeptide-34, Oligopeptide-51, Phenylalanine, Polysorbate 80, Taurine, Serine, Acetyl Glycyl Beta-Alanine, Aspartic Acid, Methionine, Adenosine, Guano-sine, Cytidine, Thymidine, Uridine, Oligopeptide-58, Choline salts and their esters e.g. choline chloride (INN), Inositol, Nicotinamide Adenine Dinucleotide, Retinyl Palmitate, Hydroxyproline, Cytosine, Sodium Tocopheryl Phosphate, Oligopeptide-68, Coenzyme A, Tyrosine, Tryptophan, Thiamine Diphosphate, Disodium Flavine Adenine Dinucleotide, Nicotinic Acid Adenine Dinucleotide Phosphate (NADP), Pantothenic Acid, Thiamine HCL, Riboflavin, Cyanocobalamin, Pyridoxine, Biotin, Sodium Bicarbonate, Sodium Chloride.

BCN TENSIS

Cocktail Avançado Refirmante

A formulação desta combinação avançada de ingredientes ativos fortalece e estica a pele do rosto e do corpo. Combate flacidez e perda de elasticidade da pele, proporcionando uma ação refirmante.



APRESENTAÇÃO: Frasco 5ml | 0,176fl.oz. | caixa de 5 Frascos
TRATAMENTO: Antienvelhecimento / Refirmante

PRINCÍPIOS ATIVOS: Aqua, Methylsilanol Mannuronate, Sodium Hyaluronate, Dimethyl MEA, 3-0-Ethyl Ascorbic Acid, Collagen, Potassium Chloride, Calcium Chloride, Glutamine, Sodium Phosphate, Lysine Hydrochloride, Proline, Magnesium Sulfate, Whey Protein, Glutamic Acid, Aminobutyric Acid, Alanine, Asparagine, Glycine, Histidine Hydrochloride, Arginine HCL, Leucine, Valine, Thiocetic Acid, Palmitoyl Tripeptide-28, Niacinamide, Cystine, Threonine, Sodium Acetate, Ornithine, Folic Acid, Isoleucine, Palmitoyl Tripeptide-5, Phenylalanine, Polysorbate 80, Taurine, Serine, Aspartic Acid, Methionine, Adenosine, Guanosine, Cytidine, Thymidine, Uridine, Glutathione, Oligopeptide-24, Choline salts and their esters e.g. choline chloride (INN), Inositol, Nicotinamide Adenine Dinucleotide (NAD), Acetyl Tetrapeptide-2, Retinyl Palmitate, Hydroxyproline, Cytosine, Sodium Tocopheryl Phosphate, Coenzyme A, Tyrosine, Palmitoyl Tripeptide-38, Tryptophan, Thiamine Diphosphate, Disodium Flavine Adenine Dinucleotide.

BCN OCULARE

Cocktail Avançado Contorno de Olhos

A formulação desta combinação avançada foi desenvolvida para incidir de forma direta nas principais manifestações antiestéticas da zona periorbital: bolsas, olheiras e rugas de expressão (pés de galinha).



APRESENTAÇÃO: Frasco 3ml | 0,105fl.oz. | caixa de 5 Frascos
TRATAMENTO: Contorno de Olhos

PRINCÍPIOS ATIVOS: Aqua/Water, Methylsilanol Mannuronate, Alcohol Denat., Cynara Scolymus Leaf Extract, Propylene Glycol, Glycerin, Magnesium Ascorbyl Phosphate, Sodium Hyaluronate, Steareth-20, Troxerutin, Coumarin, Ginkgo Biloba Leaf Extract, Potassium Sorbate, N-Hydroxysuccinimide, Phenoxyethanol, Palmitoyl Tripeptide-1, Chrysin, Sorbic Acid, Palmitoyl Tetrapeptide-7, Acetyl Tetrapeptide-5, Caprylyl Glycol.



COCKTAILS PARA MESOTERAPIA

BCN COCKTAILS



BCN ADIPO Cocktail Anticelulítico

Ação Anticelulítica e refrimante

APRESENTAÇÃO: Frasco 5ml | 0,176fl.oz.
| caixa de 5 Frascos
TRATAMENTO: Gordura localizada / Celulite

PRINCÍPIOS ATIVOS: Aqua/Water, Sodium Benzoate, Caffeine, Carnitine, Glycerin, Propylene Glycol, Alcohol Denat., Fucus Vesiculosus Extract, Ruscus Aculeatus Extract, Coco-Glucoside, Silanetriol, Caprylyl Glycol, Potassium Sorbate, Glucaine.

BCN ADIPO FORTE Cocktail LipolíticoIndicado

Indicado para eliminação de bolsas de gordura localizadas, pregas abdominais, braços, cintura

APRESENTAÇÃO: Frasco 10ml | 0,351fl.oz.
| caixa de 5 Frascos
TRATAMENTO: Gordura localizada

PRINCÍPIOS ATIVOS: Aqua/Water, Carnitine, Phosphatidylcholine, Sodium Deoxycholate, Benzyl Alcohol, Sodium Hydroxide, Silanetriol, Sodium Benzoate, Potassium Sorbate.

BCN BASE Cocktail Redensificante

Composto por 3 ingredientes fortemente hidratantes. Ideal como base hidratante para adicionar outros princípios ativos, proporcionando assim um cocktail personalizado.

APRESENTAÇÃO: Frasco 3ml | 0,105fl.oz.
| caixa de 5 Frascos
TRATAMENTO: Acne / Antienvhecimento / Contorno de Olhos / Estrias Cicatriz / Hiperpigmentação / Queda de cabelo / Rosácea

PRINCÍPIOS ATIVOS: Aqua/Water, Sodium DNA, Sodium Hyaluronate, Silanetriol, Sodium Benzoate, Potassium Sorbate.

BCN ECQ10 Cocktail Estruturante

Confere à pele, firmeza, textura e hidratação. Dando um aspeto mais jovem.

APRESENTAÇÃO: Frasco 3ml | 0,105fl.oz.
| caixa de 5 Frascos
TRATAMENTO: Acne / Antienvhecimento / Celulite / Estrias / Cicatriz

PRINCÍPIOS ATIVOS: Aqua/Water, PEG-35 Castor Oil, Propylene Glycol, Soluble Collagen, Ubiquinone, Hydrolyzed Elastin, Sodium Hydroxide.

BCN MELANO Cocktail Radiante

Fórmula cuidadosamente preparada para corrigir alterações cutâneas como a hiperpigmentação e as manchas de idade. Previne o fotoenvelhecimento, melhora as manchas de acne e proporciona um aspeto mais jovem.

APRESENTAÇÃO: Frasco 5ml | 0,176fl.oz.
| caixa de 5 Frascos
TRATAMENTO: Hiperpigmentação

PRINCÍPIOS ATIVOS: Aqua/Water, Glutathione, Kojic Acid, Sodium Hydroxide, Glycolic Acid, Sodium Ascorbate..

BCN REVITA-HA Cocktail Polivitaminico

Ação de revitalização total e hidratação profunda, indicado para pele cansada, tratamento de rugas e redensificação da pele madura.

APRESENTAÇÃO: Frasco 3ml | 0,105fl.oz.
| caixa de 5 Frascos
TRATAMENTO: Acne / Antienvhecimento / Hiperpigmentação / Rosácea

PRINCÍPIOS ATIVOS: Aqua/Water, Sodium Chloride, Potassium Chloride, Sodium Hyaluronate, Calcium Chloride, Sodium Bicarbonate, Glutamine, Disodium Phosphate, Benzalkonium Chloride, Magnesium Sulfate, Sodium Ascorbate, Alanine, Arginine, Lysine, Valine, Glutathione, Histidine, Leucine, Threonine, Isoleucine, Tryptophan, Phenylalanine, Tyrosine, Glycine, Polysorbate 80, Serine, Adenosine Cyclic Phosphate, Aspartic Acid, Cyanocobalamin, Cystine, Niacinamide, Asparagine, Nicotinamide Adenine Dinucleotide, Ornithine HCL, Proline, Hydroxyproline, Methionine, Taurine, Coenzyme A, Alcohol Denat., Flavin Adenine Dinucleotide Disodium Salt Hydrate, Retinyl Palmitate, Thiamine Nitrate, Inositol, Pyridoxine HCL, Biotin, Calcium Pantothenate, Folic Acid, Riboflavin, Tocopherol.

BCN SCALP Cocktail Fortalecimento Capilar

Contém princípios ativos essenciais ao fortalecimento capilar e é complementado por um conjunto de vitaminas do grupo B e Ferro

APRESENTAÇÃO: Frasco 5ml | 0,176fl.oz.
| caixa de 5 Frascos
TRATAMENTO: Prevenção da queda de cabelo

PRINCÍPIOS ATIVOS: Aqua/Water, Panthenol, Disodium Adenosine Triphosphate, Taurine, Zinc Gluconate, Sodium Bicarbonate, Biot .



MESOTERAPIA

MEDICINA ESTÉTICA : MESOTERAPIA : DERMATOLOGIA :
CIRURGIA PLÁSTICA

INSTITUTE Bcn
BARCELONA

SOLUÇÕES PARA MESOTERAPIA

BCN CLASSICS



- Produtos meso terapêuticos para fins estéticos
- Estéreis de grande tolerância (sem aditivos nem conservantes)
- Ingredientes ativos puros
- Monodoses
- De qualidade farmacêutica
- Seguros
- Fórmulas originais para Mesoterapia
- Combinação entre produtos para tratamentos 100% personalizados
- Eficácia comprovada
- Altamente concentrados

AMINO ÁCIDOS	Solução Nutritiva	APRESENTAÇÃO: Ampolas 2ml 0,07fl.oz. caixa de 10 Ampolas
ARGININA	Solução Antirrugas	APRESENTAÇÃO: Ampolas 2ml 0,07fl.oz. caixa de 10 Ampolas
ALCACHOFRA (EXTRATO)	Solução Anticelulítica	APRESENTAÇÃO: Ampolas 5ml 0,176fl.oz. caixa de 10 Ampolas
BIOTINA	Solução Nutritiva	APRESENTAÇÃO: Ampolas 2ml 0,07fl.oz. caixa de 10 Ampolas
CAFÉINA	Solução Lipolítica	APRESENTAÇÃO: Ampolas 2ml 0,07fl.oz. caixa de 10 Ampolas
CENTELHA ASIÁTICA	Solução Regeneradora	APRESENTAÇÃO: Ampolas 2ml 0,07fl.oz. caixa de 10 Ampolas
DEXPANTENOL 20%	Solução Nutritiva	APRESENTAÇÃO: Ampolas 5ml 0,176fl.oz. caixa de 10 Ampolas
DMAE 2,5%	Solução Refirmante	APRESENTAÇÃO: Ampolas 5ml 0,176fl.oz. caixa de 10 Ampolas
DNA líquido	Solução Antienvelhecimento	APRESENTAÇÃO: Ampolas 2ml 0,07fl.oz. caixa de 10 Ampolas
GINKGO BILOBA	Solução Anticelulítica	APRESENTAÇÃO: Ampolas 5ml 0,176fl.oz. caixa de 10 Ampolas
GLUTATHIONE 100mg	Solução Antioxidante	APRESENTAÇÃO: Frasco 5ml 0,176fl.oz. caixa de 5 Frascos
GLUTATHIONE 600mg	Solução Antioxidante	APRESENTAÇÃO: Frasco 5ml 0,176fl.oz. caixa de 5 Frascos
GLUTATHIONE + Vit.C	Solução Antioxidante	APRESENTAÇÃO: Frasco 200mg Pó Estéril Liofilizado caixa de 10 Frascos
ÁCIDO GLICÓLICO (AHA)	Solução Radiante	APRESENTAÇÃO: Ampolas 2ml 0,07fl.oz. caixa de 10 Ampolas
ÁCIDO HIALURÓNICO 0,8%	Solução Antienvelhecimento	APRESENTAÇÃO: Ampolas 2ml 0,07fl.oz. caixa de 10 Ampolas
ÁCIDO HIALURÓNICO 2%	Solução Antienvelhecimento	APRESENTAÇÃO: Frasco 3ml 0,105fl.oz. caixa de 5 Frascos
ÁCIDO HIALURÓNICO 3,5%	Solução Antienvelhecimento	APRESENTAÇÃO: Frasco 5ml 0,176fl.oz. caixa de 5 Frascos
HYLURONIDASE	Solução Anticelulítica	APRESENTAÇÃO: Frasco 1500 UI caixa de 5 Frascos
L-CARNITINA	Solução Lipolítica	APRESENTAÇÃO: Ampolas 5ml 0,176fl.oz. caixa de 10 Ampolas
SILÍCIO ORGÂNICO	Solução Regeneradora	APRESENTAÇÃO: Ampolas 5ml 0,176fl.oz. caixa de 10 Ampolas
SILÍCIO ORGÂNICO & DMAE	Solução Refirmante	APRESENTAÇÃO: Ampolas 5ml 0,176fl.oz. caixa de 10 Ampolas
FOSFATILDICOLINA 10	Solução Lipolítica	APRESENTAÇÃO: Frasco 10ml 0,351fl.oz. caixa de 5 Frascos
POLIVITAMINAS	Solução Nutritiva	APRESENTAÇÃO: Ampolas 2ml 0,07fl.oz. caixa de 10 Ampolas
RUTINA & MELILOTO	Solução Tonicante	APRESENTAÇÃO: Ampolas 2ml 0,07fl.oz. caixa de 10 Ampolas
PIRUVATO DE SÓDIO	Solução Revitalizante	APRESENTAÇÃO: Ampolas 2ml 0,07fl.oz. caixa de 10 Ampolas
TAURINA	Solução Antioxidante	APRESENTAÇÃO: Ampolas 2ml 0,07fl.oz. caixa de 10 Ampolas
OLIGOELEMENTOS	Solução Nutritiva	APRESENTAÇÃO: Ampolas 2ml 0,07fl.oz. caixa de 10 Ampolas
ÁCIDO TRANEXÂMICO	Solução Despigmante	APRESENTAÇÃO: Ampolas de 2ml 0,07fl.oz. caixa de 10 Ampolas
VITAMINA A	Solução Nutritiva	APRESENTAÇÃO: Ampolas 2ml 0,07fl.oz. caixa de 10 Ampolas
VITAMINA C	S. Revitalizante & Antioxidante	APRESENTAÇÃO: Ampolas 5ml 0,176fl.oz. caixa de 10 Frascos
X-DNA GEL	Solução Antienvelhecimento	APRESENTAÇÃO: Frasco 2,5ml 0,088fl.oz. caixa de 5 Frascos



PROTOCOLO DE TRATAMENTOS DE MESOETARPIA

As quantidades das misturas podem variar em função da área a tratar e do método utilizado. Tenha em atenção as condições da pele do paciente na escolha da mistura a utilizar.

ACNE¹

1. Realize um Peeling da área a ser tratada para eliminar os queratinócitos e aumentar a permeabilidade da pele.
2. Limpe a pele com um produto sem álcool.
3. Aplique a mistura
4. No final do tratamento, remova o excesso de produto.
5. Opcional: recomende não lavar a área tratada até o dia seguinte.
6. Informar o paciente sobre os tópicos relacionados com o cuidado da pele, como nutrição, hábitos de hidratação, etc.
7. Registe a mistura usada, a área tratada e outras observações na ficha do paciente.

PROTOCOLO RECOMENDADO:

Sessões

O intervalo das sessões depende do método de aplicação

Quantidade/área

Cara: 7-15ml

Dispositivos

Eletroporação; Ionoforese; Ultra sons; Termoterapia; Vacoterapia; Correntes Galvanicas; RF; Derma Roller; Caneta de Micro Agulhas; etc.

Tratamentos e misturas recomendadas¹

MIX 1	Dexpanthenol Glycolic Acid	2ml 1ml
MIX 2	Dexpanthenol Glycolic Acid Vitamin A	2ml 0.5ml 0.5ml
MIX 3	Dexpanthenol Glycolic Acid Biotin	5ml 2ml 2ml
MIX 4	Dexpanthenol Glycolic Acid Vitamin C	5ml 2ml 5ml
MIX 5	Dexpanthenol Biotin X-DNA Gel or DNA Liquid	2.5ml 2ml 2.5ml
MIX 6	BCN Base Glycolic Acid Vitamin A	3ml 2ml 2ml
MIX 7	BCN Base Dexpanthenol Glycolic Acid	3ml 2ml 2ml
MIX 8	BCN ECQ10 Glycolic Acid Vitamin A	5ml 2ml 2ml
MIX 9	BCN Base BCN ECQ 10 Polyvitamins	2ml 5ml 2ml
MIX 10	BCN Revita-HA Glycolic Acid Dexpanthenol	3ml 2ml 2ml

¹Informação importante: Não usar em caso de acne ativo.

²Criar a mistura mais apropriada individualmente para o problema de pele do seu cliente.



MESOTERAPIA

MEDICINA ESTÉTICA : MESOTERAPIA : DERMATOLOGIA :
CIRURGIA PLÁSTICA

PROTOCOLO DE TRATAMENTOS DE MESOTERAPIA

As quantidades das misturas podem variar em função da área a tratar e do método utilizado.
Tenha em atenção as condições da pele do paciente na escolha da mistura a utilizar.



MESOLIFT & ANTIENVELHECIMENTO

1. Realize um Peeling da área a ser tratada para eliminar os queratinócitos e aumentar a permeabilidade da pele.
2. Limpe a pele com um produto sem álcool.
3. Aplique a mistura.
4. No final do tratamento, remova o excesso de produto.
5. Aplique um creme Pós tratamento: **MesoAge**[®]
6. Opcional: recomende não lavar a área tratada até o dia seguinte.
7. Recomende o uso de cremes diários **MesoAge**[®] (pela manhã) e **MesoVita**[®] (à noite) para melhorar e manter os efeitos do tratamento.
8. Informar o paciente sobre os tópicos relacionados com o cuidado da pele, como nutrição, hábitos de hidratação, etc.
9. Registe a mistura usada, a área tratada e outras observações na ficha do paciente.

PROTOCOLO RECOMENDADO:

Sessões

O intervalo das sessões depende do método de aplicação

Quantidade/área

Cara: 7-15ml

Pescoço e Decote: 5-10ml

Mãos (cada): 3ml

Dispositivos

Eletroporação; Ionoforese;
Ultra sons; Termoterapia; Vacoterapia;
Correntes Galvanicas; RF; Derma Roller;
Caneta de Micro Agulhas; etc.

Tratamentos e misturas recomendadas¹

MIX 1	Asian Centella Vitamin C Hyaluronic Acid 3.5%	0.5ml 1ml 2ml
MIX 2 FLASH	Hyaluronic Acid 3.5% Organic Silica & (DMAE) Vitamin C X-DNA Gel or DNA Liquid	2ml 1ml 1ml 2ml
MIX 3 EFEITO LIFTING	Organic Silica & DMAE Hyaluronic Acid 3.5% Asian Centella	1ml 2ml 1ml
MIX 4 EFEITO LIFTING	DMAE Hyaluronic Acid 3.5% Asian Centella	2ml 2ml 1ml
MIX 5 ANTI-OXIDANTE	Asian Centella Vitamin C Organic Silica Sodium Pyruvate	1ml 2ml 1ml 1ml
MIX 6 MESOLIFT	BCN Base DMAE	2ml 2ml
MIX 7 MESOLIFT	BCN Base BCN ECQ 10 Polyvitamin	2ml 2ml 1ml

¹ Criar a mistura mais apropriada individualmente para o problema de pele do seu cliente.

² Não é recomendado misturar Glutathione 900 Lyophilized and Glutathione + Vit C Lyophilized com outros princípios ativos.



MESOLIFT & ANTIENVELHECIMENTO (cont.)

Tratamentos e misturas recomendadas¹

MIX 8	FLACIDEZ, HIDRATAÇÃO	BCN Base	3ml
MIX 9	FLACIDEZ	BCN ECQ 10 DMAE	3ml 2ml
MIX 10	FLACIDEZ, DANOS SOLARES, PELE DE FUMADOR	BCN Base BCN ECQ 10 Vitamin C Asian Centella	2ml 2ml 1ml 1ml
MIX 11	FLACIDEZ, DANOS SOLARES, PELE DE FUMADOR	BCN Base BCN ECQ 10 Glutathione Asian Centella	2ml 2ml 1ml 1ml
MIX 12	RUGAS DE EXPRESSÃO	BCN Base Argireline	3ml 2ml
MIX 13	REJUVENESCIMENTO, HIDRATAÇÃO PROFUNDA, TONIFICAÇÃO	BCN Revita-HA	3ml
MIX 14		BCN ECQ 10 BCN Base DMAE Hyaluronic Acid 3.5%	1ml 1ml 1ml 1ml
MIX 15		Glutathione 900 Lyophilized ²	6ml
MIX 16		BCN Tensis – Peptides	5ml
MIX 17		Taurine Vitamin C Organic Silica Ginkgo Biloba	4ml 1ml 2.5ml 2.5ml
MIX 18		Taurine Biotin Vitamin A X – DNA Gel or DNA Liquid	4ml 1ml 1ml 2ml
MIX 19		Glutathione + Vit C Lyophilized	2ml

¹ Criar a mistura mais apropriada individualmente para o problema de pele do seu cliente.

² Não é recomendado misturar Glutathione 900 Lyophilized and Glutathione + Vit C Lyophilized com outros princípios ativos.



MESOTERAPIA

MEDICINA ESTÉTICA : MESOTERAPIA : DERMATOLOGIA :
CIRURGIA PLÁSTICA

PROTOCOLO DE TRATAMENTOS DE MESOTERAPIA

As quantidades das misturas podem variar em função da área a tratar e do método utilizado.

Tenha em atenção as condições da pele do paciente na escolha da mistura a utilizar.



CONTORNO DE OLHOS / ÁREA DOS OLHOS

1. Realize um Peeling da área a ser tratada para eliminar os queratinócitos e aumentar a permeabilidade da pele.
2. Limpe a pele com um produto sem álcool.
3. Aplique a mistura
4. No final do tratamento, remova o excesso de produto.
5. Aplique um creme Pós tratamento: **MesoAge**®
6. Opcional: recomende não lavar a área tratada até o dia seguinte.
7. Recomende o uso de cremes diários **MesoAge**® (pela manhã) e **MesoVita**® (à noite) para melhorar e manter os efeitos do tratamento
8. Informar o paciente sobre os tópicos relacionados com o cuidado da pele, como nutrição, hábitos de hidratação, etc.
9. Registe a mistura usada, a área tratada e outras observações na ficha do paciente.

PROTOCOLO RECOMENDADO:

Sessões

O intervalo das sessões depende do método de aplicação

Quantidade/área

Contorno dos Olhos: 2-3ml

Dispositivos

Eletroporação; Ionoforase; Ultra sons;
Termoterapia; Vacoterapia; Correntes Galvanicas;
RF; Derma Roller; Caneta de Micro Agulhas; etc.

Tratamentos e misturas recomendadas¹

MIX 1 "BOLSAS"	Ginko Biloba Caffeine	2ml 2ml
MIX 2 "PÉS DE GALINHA"	Argireline Hyaluronic Acid 2% Vitamin A	1ml 2ml 1ml
MIX 3 "RUGAS DE EXPRESSÃO"	BCN Base Argireline	2ml 2ml
MIX 4 OLHEIRAS	BCN Base Caffeine Ginko Biloba	2ml 1ml 1ml
MIX 5 CONTORNO DO OLHO	BCN Oculare - Peptides	3ml

¹ Criar a mistura mais apropriada individualmente para o problema de pele do seu cliente.



MESOTERAPIA



MEDICINA ESTÉTICA : MESOTERAPIA : DERMATOLOGIA
: CIRURGIA PLÁSTICA

PROTOCOLO DE TRATAMENTOS DE MESOTERAPIA

As quantidades das misturas podem variar em função da área a tratar e do método utilizado.
Tenha em atenção as condições da pele do paciente na escolha da mistura a utilizar.

CELULITE

1. Realize um Peeling da área a ser tratada para eliminar os queratinócitos e aumentar a permeabilidade da pele.
2. Limpe a pele com um produto sem álcool.
3. Aplique a mistura
4. No final do tratamento, remova o excesso de produto.
5. Aplique um creme Pós tratamento: **MesoCell®**.
6. Opcional: recomende não lavar a área tratada até o dia seguinte.
7. Recomende o uso do creme diário **MesoCell®** para melhorar e manter os efeitos do tratamento
8. Informar o paciente sobre os tópicos relacionados com o cuidado da pele, como nutrição, hábitos de hidratação, proteção solar, etc.
9. Registe a mistura usada, a área tratada e outras observações na ficha do paciente.

PROTOCOLO RECOMENDADO:

Sessões

O intervalo das sessões depende do método de aplicação

Quantidade/área

Coxas: 7-15ml (cada)
Nádegas 7-15ml
Abdómen: 7-12ml
Barriga das pernas: 5-8ml (cada)
Joelhos: 1ml (cada)
Barriga: 5-7ml (cada lado)
Braços: 5-7ml (cada)

Dispositivos

Eletroporação; Ionoforese; Ultra sons; Termoterapia; Vacoterapia; Correntes Galvânicas; RF; Derma Roller; Caneta de Micro Agulhas; etc.

Tratamentos e misturas recomendadas¹

MIX 1	Artichoke Extract Organic Silica (& DMAE) L-Carnitine Rutin & Melilot Extract	5ml 5ml 5ml 2ml
MIX 2	L-Carnitine Rutin & Melilot Extract Caffeine Organic Silica (& DMAE)	5ml 2ml 2ml 5ml
MIX 3	Asian Centella Organic Silica Caffeine Rutin & Melilot Extract	2ml 5ml 2ml 2ml
MIX 4	Rutin & Melilot Extract Organic Silica Artichoke Extract Sodium Pyruvate	2ml 5ml 5ml 2ml
MIX 5	BCN Adipo ²	5ml
MIX 6	BCN Adipo ² Artichoke Extract Sodium Pyruvate	5ml 5ml 2ml
MIX 7	BCN Adipo ² BCN ECQ 10 Ginko Biloba or Sodium Pyruvate	3ml 2/3ml 2ml
MIX 8	L-Carnitine Ginko Biloba Sodium Pyruvate or Caffeine Organic Silica & DMAE	5ml 5ml 2ml 5ml
MIX 9	BCN Adipo ² DMAE	5ml 5ml
MIX 10	Hyaluronidase 1500UI ³	10ml

¹ Criar a mistura mais apropriada individualmente para o problema de pele do seu cliente.

² Não deverá usar mais que dois frascos de BCN Adipo por tratamento.

³ Não é recomendável misturar Hyaluronidase 1500 UI com outros produtos.



MESOTERAPIA

MEDICINA ESTÉTICA : MESOTERAPIA : DERMATOLOGIA :
CIRURGIA PLÁSTICA

PROTOCOLO DE TRATAMENTOS DE MESOTERAPIA

As quantidades das misturas podem variar em função da área a tratar e do método utilizado.

Tenha em atenção as condições da pele do paciente na escolha da mistura a utilizar.



HIPERPIGMENTAÇÃO E DESPIGMENTAÇÃO

1. Realize um Peeling da área a ser tratada para eliminar os queratinócitos e aumentar a permeabilidade da pele.
2. Limpe a pele com um produto sem álcool.
3. Aplique a mistura.
4. No final do tratamento, remova o excesso de produto.
5. Aplique um creme Pós tratamento: **MesoBlanche**®.
6. Opcional: recomende não lavar a área tratada até o dia seguinte.
7. Recomende o uso de cremes diários **MesoBlanche**® para melhorar e manter os efeitos do tratamento.
8. Informar o paciente sobre os tópicos relacionados com o cuidado da pele, como nutrição, hábitos de hidratação, proteção solar, etc.
9. Registe a mistura usada, a área tratada e outras observações na ficha do paciente.

PROTOCOLO RECOMENDADO:

Sessões

O intervalo das sessões depende do método de aplicação

Quantidade/área

Cara: 7-15ml

Pescoço e Decote: 5-10ml

Mãos (cada); 3ml

Dispositivos

Eletroporação; Ionoforese;
Ultra sons; Termoterapia; Vacoterapia;
Correntes Galvanicas; RF; Derma Roller;
Caneta de Micro Agulhas; etc.

Tratamentos e misturas recomendadas¹

MIX 1	Glutathione Vitamin C Glycolic Acid or Sodium Pyruvate	5ml 1ml 1ml
MIX 2	BCN Melano	5ml
MIX 3	BCN Melano BCN Base	3ml 1ml
MIX 4	BCN Revitah-HA BCN Melano	3ml 3ml
MIX 5	BCN Melano Glutathione 600	3ml 1ml
MIX 6	Glutathione 900 Lyophilized ²	6ml
MIX 7	BCN Lumen - Peptides	5ml
MIX 8 MELASMA	Taurine Vitamin A Vitamin C Glutathione 100 or 600 Dexpanthenol	1ml 1ml 1ml 1ml 1ml
MIX 9	Glutathione + Vit C Lyophilized	2ml

¹ Criar a mistura mais apropriada individualmente para o problema de pele do seu cliente.



PROTOCOLO DE TRATAMENTOS DE MESOETARPIA

As quantidades das misturas podem variar em função da área a tratar e do método utilizado.
Tenha em atenção as condições da pele do paciente na escolha da mistura a utilizar.

LIPÓLISE E GORDURA LOCALIZADA

1. Realize um Peeling da área a ser tratada para eliminar os queratinócitos e aumentar a permeabilidade da pele.
2. Limpe a pele com um produto sem álcool.
3. Aplique a mistura.
4. No final do tratamento, remova o excesso de produto.
5. Aplique um creme Pós tratamento: **MesoCell**[®].
6. Opcional: recomende não lavar a área tratada até o dia seguinte.
7. Recomende o uso d creme diário **MesoCell**[®] para melhorar e manter os efeitos do tratamento.
8. Informar o paciente sobre os tópicos relacionados com o cuidado da pele. como nutrição, hábitos de hidratação, proteção solar, etc.
9. Registe a mistura usada, a área tratada e outras observações na ficha do paciente.

PROTOCOLO RECOMENDADO:

Sessões

O intervalo das sessões depende do método de aplicação

Quantidade/área

Coxas: 7-15ml (cada)
Nádegas 7-15ml
Abdómen: 7-12ml
Barriga das pernas: 5-8ml (cada)
Papada: 1ml
Joelhos: 1ml (cada)
Barriga: 5-7ml (cada lado)
Braços: 5-7ml (cada)

Dispositivos

Eletroporação; Ionoforase; Ultra sons;
Termoterapia; Vacoterapia; Correntes Galvanicas;
RF; Derma Roller; Caneta de Micro Agulhas; etc.

Tratamentos e misturas recomendadas¹

MIX 1	Phosphatidycholine L-Carnitine	5ml 5ml
MIX 2	Phosphatidycholine L-Carnitine Artichoke Extract Organic Silica (optinal)	5ml 5ml 5ml 5ml
MIX 3	Phosphatidycholine L-Carnitine Organic Silica & DMAE	5ml 5ml 5ml
MIX 4	Phosphatidycholine L-Carnitine Amino Acids	5ml 5ml 2ml
MIX 5	BCN Adipo Forte Organic Silica & DMAE	5ml 5ml
MIX 6	BCN Adipo ² Phosphatidycholine	5ml 5ml
MIX 7	BCN Lipid-Peptides	8ml

¹Criar a mistura mais apropriada individualmente para o problema de pele do seu cliente.

²Não deverá usar mais que dois frascos de BCN Adipo por tratamento.



MESOTERAPIA

MEDICINA ESTÉTICA : MESOTERAPIA : DERMATOLOGIA :
CIRURGIA PLÁSTICA

PROTOCOLO DE TRATAMENTOS DE MESOTERAPIA

As quantidades das misturas podem variar em função da área a tratar e do método utilizado.

Tenha em atenção as condições da pele do paciente na escolha da mistura a utilizar.



ESTRIAS E CICATRIZES

1. Realize um Peeling da área a ser tratada para eliminar os queratinócitos e aumentar a permeabilidade da pele.
2. Limpe a pele com um produto sem álcool.
3. Aplique a mistura.
4. No final do tratamento, remova o excesso de produto.
5. Aplique um creme hidratante.
6. Opcional: recomende não lavar a área tratada até o dia seguinte.
8. Informar o paciente sobre os tópicos relacionados com o cuidado da pele, como nutrição, hábitos de hidratação, proteção solar, etc.
9. Registe a mistura usada, a área tratada e outras observações na ficha do paciente.

PROTOCOLO RECOMENDADO:

Sessões

O intervalo das sessões depende do método de aplicação

Quantidade/área

Coxas: 7-15ml (cada)

Nádegas 7-15ml

Abdômen: 7-12ml

Barriga das pernas: 5-8ml (cada)

Peito: 3ml

Dispositivos

Eletroporação; Ionoforese; Ultra sons;
Termoterapia; Vacoterapia; Correntes Galvanicas;
RF; Derma Roller; Caneta de Micro Agulhas; etc.

Tratamentos e misturas recomendadas¹

MIX 1	X-DNA Gel or DNA Liquid Glycolic Acid Vitamin A Dexpanthenol or Organic Silica & DMAE	2.5ml 2ml 2ml 3ml
MIX 2	BCN ECQ 10	3ml
MIX 3	BCN ECQ 10 BCN Base Vitamin C Glycolic Acid	3ml 3ml 2ml 2ml
MIX 4	BCN ECQ 10 BCN Base Vitamin A Asian Centella	3ml 3ml 2ml 2ml
MIX 5	BCN ECQ 10 BCN Base Dexpanthenol DMAE	3ml 3ml 2ml 2ml
MIX 6 SCARS	Hyaluronidase 1500 UI ²	10ml
MIX 7	BCN Base or BCN ECQ 10 Hyaluronic cid 3.5% Organic Silica & DMAE	3ml 2ml 2ml

¹ Criar a mistura mais apropriada individualmente para o problema de pele do seu cliente.

² Não é recomendado misturar Hyaluronidase 1500 UI com outros princípios ativos.



MESOTERAPIA



MEDICINA ESTÉTICA : MESOTERAPIA : DERMATOLOGIA
: CIRURGIA PLÁSTICA

PROTOCOLO DE TRATAMENTOS DE MESOTERAPIA

As quantidades das misturas podem variar em função da área a tratar e do método utilizado.
Tenha em atenção as condições da pele do paciente na escolha da mistura a utilizar.

QUEDA DE CABELO

1. Aplique a mistura.
2. No final do tratamento, remova o excesso de produto.
3. Informar o paciente sobre os tópicos relacionados com o cuidado da pele, como nutrição, hábitos de hidratação, proteção solar, etc.
4. Registe a mistura usada, a área tratada e outras observações na ficha do paciente.

PROTOCOLO RECOMENDADO:

Sessões

O intervalo das sessões depende do método de aplicação

Quantidade/área

Couro cabeludo: 7-10ml (cada)

Dispositivos

Eletroporação; Ionoforase; Ultra sons; Termoterapia; Vacoterapia; Correntes Galvanicas; RF; Derma Roller; Caneta de Micro Agulhas; etc.

Tratamentos e misturas recomendadas¹

MIX 1	Biotin Dexpanthenol Trace Elements Amino Acid	2ml 5ml 2ml 2ml
MIX 2	Biotin Dexpanthenol Asian Centella Organic Silica	2ml 3ml 2ml 2ml
MIX 3	Biotin Dexpanthenol Ginko Biloba DNA Liquid or X-DNA Gel	2ml 3ml 3ml 2ml
MIX 4	BCN Scalp	5ml
MIX 5	BCN Scalp Organic Silica Asian Centella	5ml 2ml 2ml
MIX 6	BCN Scalp DNA Liquid or X-DNA Gel Asian Centella Biotin	2ml 2.5ml 2ml 2ml
MIX 7	BCN Scalp BCN Base	5ml 3ml
MIX 8	Dexpanthenol Biotin Caffeine Trace Elements	2ml 2ml 2ml 2ml
MIX 9	BCN Scalp Polyvitamins Caffeine	5ml 2ml 2ml
MIX 10	BCN Capillum - Peptides	5ml
MIX 11	BCN Scalp Taurine DNA Liquid or X-DNA Gel	5ml 2.5ml 2ml
MIX 12	Taurine Biotin Dexpanthenol Organic Silica	2.5ml 2ml 2.5ml 2.5ml

¹ Criar a mistura mais apropriada individualmente para o problema de pele do seu cliente.

DERMOCOSMÉTICA

MEDICINA ESTÉTICA : MESOTERAPIA : DERMATOLOGIA :
CIRURGIA PLÁSTICA

INSTITUTE BCN
BARCELONA

MESOTERAPIA BCN PRÉ & PÓS



BCN ARNI+K Pós-Tratamento Estético

INDICAÇÕES:

Melhoria das alterações epidérmicas resultantes de contusões, procedimentos médico-estéticos, intervenções cirúrgicas ou imperfeições cutâneas derivadas de couperose, rosácea, capilares dilatados ou pele congestionada.

APRESENTAÇÃO:

Tubo de 35ml | 1.22.oz.

PRINCÍPIOS ATIVOS: Aqua (Water), Glycerin, Helianthus Annuus Seed Oil, Hydroxyethyl Acrylate/Sodium Cryloyldimethyl Taurate Copolymer, Arnica Montana Flower Extract, Phytanadione Epoxide, Potassium Sorbate, Sodium Benzoate, Harpagophytum Procumbens Root Extract, Biosaccharide Gum-2, Bisabolol, Hyaluronic Acid, Phenoxyethanol, Magnesium Aspartate, Zinc Gluconate, Copper Gluconate, BHT, Ascorbyl Palmitate.



BCN CLEANSER espuma pH5 Tratamento Limpeza

INDICAÇÕES:

Limpeza de Pele antes e depois de tratamentos dermatológicos.

APRESENTAÇÃO:

Recipiente de 150ml | 5.29.oz. | Espuma

PRINCÍPIOS ATIVOS:

Aqua (Water), Glycerin, Disodium Laureth Sulfosuccinate, Sodium Lauryl Sulfoacetate, Cocamidopropyl Betaine, Panthenol, Phenoxyethanol, Sodium Chloride, Parfum (Fragrance), Triethanolamine, Polyquaternium-7, Bisabolol, Ethylhexylglycerin, Lactic Acid, Sodium Benzoate, Magnesium Aspartate, Zinc Gluconate, Copper Gluconate, Limonene.



MESOAGE Tratamento Hialurónico

INDICAÇÕES:

Antienvhecimento; Contorno de Olhos; Linhas de Expressão.

APRESENTAÇÃO:

Tubo 40ml | 1.14.oz. | Gel

PRINCÍPIOS ATIVOS: Water(Aqua), Ceratonia Siliqua (Locust Bean) Gum, Biosaccharide Gum-1, Glycerin, DNA, Peg-40 Hydrogenated Castor Oil, Trideceth-9, Phenoxyethanol, Sodium Hyaluronate, Hydroxyethylcellulose, Carbomer, Triethanolamine, Ethylhexylglycerin, Parfum (fragrance)



BCN EPITHEL Tratamento Pós-Peeling

INDICAÇÕES:

Para aplicação após Peelings químicos, Laser e outros procedimentos cosméticos abrasivos .

APRESENTAÇÃO:

Tubo de 50ml | 1.75.oz.

PRINCÍPIOS ATIVOS: Aqua (Water), Diethylhexyl Adipate, Caprylic/Capric Triglyceride, Glycerol Stearate, Glycerin, Magnesium Ascorbyl Phosphate, C12-15 Alkyl Benzoate, Ceteth-20, Stearyl Alcohol, Acrylamide/Sodium Acrylate Copolymer, Triethanolamine, Paraffinum Liquidum (Mineral Oil), Cetyl Alcohol, Phenoxyethanol, Steareth-25, Dimethicone, Parfum (Fragrance), Trideceth-6, Hydroxypropyl Cyclodextrin, Urea, Allantoin, Tocopheryl Acetate, Ethylhexylglycerin, Retinol, Biotin, Propylene Glycol, Methylsilanol Mannuronate, BHT, Ascorbyl Palmitate, Tocopherol, Citric Acid, Sorbic Acid, Methionine, CI 19140 (Yellow 5).



MESOBLANCHE Tratamento Despigmante

INDICAÇÕES:

Hiperpigmentação.

APRESENTAÇÃO: Tubo 50ml | 1.75.oz. | Creme

PRINCÍPIOS ATIVOS: Water, Cetearyl Alcohol And Ceteareth-20, Octocrylene, Glycerol Stearate And Peg-100 Stearate, Hydrolyzed Wheat Protein/Pvp Crosspolymer, Titanium Dioxide, Silica, Dimethicone, Ethylhexyl Methoxydibenzoylmethane, Isohexadecane, Kojic Acid, Potassium Cetyl Phosphate, Alcohol, Nasturtium Officinale Extract, Niacinamide, Chlorella Vulgaris, Lupinus Albus Protein Ferment, Zinc Pca, Vaccinium Myrtillus Extract And Saccharum Officinarium (Sugar Cane) Extract And Acer Saccharum (Sugar Maple) Extract And Citrus Aurantium Dulcis (Orange) Fruit Extract And Citrus Medica Limonum (Lemon) Fruit Extract, Phenoxyethanol, Ethylhexylglycerin, Glycerin, Rumex Occidentalis Extract, Tocopheryl Acetate, Parfum (Fragrance), Disodium Edta.

MESOCCELL Tratamento Anticelulítico

INDICAÇÕES: Celulite; Gordura Localizada

APRESENTAÇÃO: Tubo 200ml | 7.04.oz. | Ph5 | Creme



PRINCÍPIOS ATIVOS: Aqua (Water), Alcohol Denat., Glycerin, Methylsilanol Carboxymethyl Theophylline Alginate, Phosphatidylcholine/Lecithin, Rosa Canina Fruit Oil, Butylene Glycol, Polyacrylamide, Carnitine, C13-14 Isoparaffin, Phenoxyethanol, Caffeine, Tocopheryl Acetate, Parfum (Fragrance), Centella Asiatica Leaf Extract, Aloe Barbadensis Leaf Juice, Laureth-7, Aesculus Hippocastanum (Horse Chestnut) Extract, Equisetum Arvense Extract, Potassium Sorbate, Hedera Helix (Ivy) Leaf Extract, Coco-Glucoside, Ethylhexylglycerin, Sodium Benzoate, Caprylyl Glycol, Alcohol, Sodium Citrate, Citric Acid, Glucoside, Citronellol, Biotin.



MESOPURE Tratamento Pele Acneica

INDICAÇÕES: Previne e melhora as alterações derivadas do Acne, ajuda a recuperar o equilíbrio natural da Pele. Calmante, refresca e promove uma exfoliação suave, promovendo o descongestionamento dos poros.

APRESENTAÇÃO: Tubo 50ml | 1.75.oz. | Gel

PRINCÍPIOS ATIVOS: Aqua (Water), Alcohol Denat., Glycerin, Carbomer, Panthenol, Polysorbate 20, Salicylic Acid, Sodium Hydroxide, Melaleuca Alternifolia (TEA Tree) Leaf Oil, Calendula Officinalis Flower Extract, Niacinamide, Allantoin, Camphor, Lens Esculenta (Lentil) Seed Extract, Zinc Gluconate, Biotin, Disodium EDTA, Menthol, Potassium Sorbate, Magnesium Aspartate, Phragmites Kharka Extract, Poria Cocos Extract, Phenoxyethanol, Sodium Benzoate, Copper Gluconate, Ethylhexylglycerin, Limonene.

MESOVITA Antienvhecimento; Contorno de Olhos; Linhas de Expressão

INDICAÇÕES: Para aplicação após Peelings químicos, Laser e outros procedimentos cosméticos abrasivos.

APRESENTAÇÃO: Tubo 50ml | 1.75.oz. | Ph5 | Creme



PRINCÍPIOS ATIVOS: Water(Aqua), Polyglyceryl-3 Methylglucose Distearate, Oryza Sativa (Rice) Germ Oil, Simmondsia Chinensis (Jjoba) Seed Oil, Musk Rose (Rosa Moschata) Seed Oil, Shea Butter (Butyrospermum Parkii), Caprylic/Capric Triglyceride, Polyglyceryl-3 Beeswax, Cetyl Alcohol, Glycerol Stearate, Stearic Acid, Phenoxyethanol, Dimethicone, Glycerin, Glycine Soja, Algae Extract, Lecithin, Xanthan Gum, Diatomaceous Earth, Ethylhexylglycerin, Caprylyl Glycol, Glycerol Caprylate, Aesculus Hippocastanum (Horse Chestnut) Seed Extract, Propylene Glycol, Alcohol Denat., Peg-20 Castor Oil, Calcium Panthotenate, Inositol, Biotin, Retinol, Paba, Tocopheryl Acetate, Glycerol Linoleate, Glycerol Linolenate, Glycerol Arachidonate, Niacinamide, Sodium Ascorbyl Phosphate, Pyridoxine Hcl, Maltodextrin, Sodium Starch, Octenylsuccinate, Silica, Fragrance (Parfum), Disodium Edta, Propylene Glycol, Bht, Ascorbyl Palmitate, Glycerol Stearate, Citric Acid.



BCN SOLAR UVA + UVB Proteção - Protetor Solar

INDICAÇÕES: Proteção Solar SPF 50+ para utilização antes e depois de procedimentos médicos

APRESENTAÇÃO: Tubo 50ml | 1.75.oz. | Ph7.0-7.8 | Creme

PRINCÍPIOS ATIVOS: Aqua(Water), Octocrylene, Dicaprylyl Ether, Butyl Methoxydibenzoylmethane, Phenylbenzimidazole Sulfonic Acid, Polyglyceryl-3 Methylglucose Distearate, Triethanolamine, Bis-Ethylhexyloxyphenol Methoxyphenyl Triazine, Titanium Dioxide(Nano), Hydroxyethyl Acrylate/Sodium Acryloyldimethyl Taurate Copolymer, Potassium Cetyl Phosphate, Cyclopentasiloxane, Propylene Glycol Isostearate, Phenoxyethanol, Glycerol Stearate, Stearic Acid, Parfum(Fragrance), Butylene Glycol, Bisabolol, Disodium EDTA, Ethylhexylglycerin, Tocopheryl Acetate, Silanetriol Trehalose Ether, Alumina, Aluminum Stearate, Polyhydroxystearic Acid, PEG-8, Decarboxy Carnosine Hcl, Tocopherol, Sodium Benzoate, Ascorbyl Palmitate, Ascorbic Acid, Citric Acid.

BCN HEAL Cuidados Pós-microneedling

INDICAÇÕES: Prevenção e melhoria de alterações epidérmicas tais como secura e irritação cutânea, produzidas por tratamentos médico-estéticos.

APRESENTAÇÃO: Tubo 35ml | 1.22.oz. | Ph5-6 | Gel

PRINCÍPIOS ATIVOS: Aqua (Water), Olea Europaea (Olive) Fruit Oil, Panthenol, Propylene Glycol, Polyperfluoromethylisopropyl Ether, Hydroxyethyl Acrylate / Sodium Acryloyldimethyl Taurate Copolymer, Hyaluronic Acid, Sodium Benzoate, Potassium Sorbate, Bisabolol, Asiaticoside, Phragmites Kharka Extract, Poria Cocos Extract, Magnesium Aspartate, Zinc Gluconate, Asiatic Acid, Madecassic Acid, Phenoxyethanol, Copper Gluconate.





DERMOCOSMÉTICA

MEDICINA ESTÉTICA : MESOTERAPIA : DERMATOLOGIA :
CIRURGIA PLÁSTICA

INSTITUTE B C N
BARCELONA

MESOTERAPIA BCN PREBIÓTICOS

Conta-gotas

APRESENTAÇÃO:
30 ml NET WT. |
1.01 fl.oz. |



**BCN
BALANCE**
Serum
Prebiótico

O sérum **BCN BALANCE** graças á sua intensa concentração de ingredientes ativos prebióticos e não prebióticos, tem um alto desempenho hidratante, calmante e reequilibrante, ajuda a fortalecer o sistema de autodefesa da pele e restabelece o fator natural de hidratação.

INDICAÇÕES:

A ação sinérgica dos seus ingredientes ativos calmantes e descongestionantes facilita a recuperação da pele dos processos médico-estéticos, proporcionando o máximo bem-estar e conforto para o rosto desde a primeira aplicação e aumentando instantaneamente os níveis de tolerância cutânea.

Os extensos benefícios do sérum concentrado **BCN BALANCE** concentrado associados á sua formulação são:

Pela sua completa ação prebiótica:

- Reequilibra e mantém as populações microbianas na relação natural e ótima de pele saudável.
- Aumenta a resposta imunitária cutânea.
- Renovação celular potente, reparação da barreira cutânea e cicatrização.
- Revitaliza e fortalece a pele.

MODO DE UTILIZAÇÃO:

Aplicar algumas gotas num rosto limpo e seco e espalhar com uma massagem suave até ser completamente absorvido. Dada a sua elevada concentração de ingredientes ativos, quando adicionados a outros cremes ou máscaras, pode aumentar os seus efeitos.

TRATAMENTO DE:

Acne, Rosácea, Hidratação, Antienvhecimento e Tratamento pós-estético.

Tubo 50ml

APRESENTAÇÃO:
50 ml NET WT. |
1.69 fl.oz. |
pH



BCN SHIELD
Creme de dia
prebiótico

BCN Shield é uma emulsão fluida não oleosa de uso diário formulada com uma combinação de prebióticos e ingredientes ativos hidratantes de 48 horas que protege contra agressões externas e restabelece o bem-estar e o equilíbrio da pele, aumentando o seu limiar de tolerância e facilitando a sua recuperação.

INDICAÇÕES:

Hidrata profundamente, regenera e protege todos os tipos de pele, especialmente a pele mais sensível ou sensibilizada devido a processos médico-estéticos, facilitando a sua recuperação.

A formulação completa do creme BCN SHIELD consegue graças ação prebiótica:

- Reequilibrar e manter as populações microbianas na proporção natural e ótima de pele saudável.
- Reforço da resposta imunitária da pele
- Renovação celular potente, reparação da barreira cutânea e capacidade de cura.
- Revitalizar e fortalecer a pele.

Devido ao seu teor de ácido hialurónico, açúcares e fatores naturais de hidratação:

- Prevenir o ressecamento da pele e proporcionar uma sensação de conforto duradouro
- Dupla ação hidratante de curto e longo prazo que dura até 72 horas*.

Aloe vera e α -bisabolol:

- Efeito hidratante, calmante e antioxidante.

Avenantramida D:

- Alivia o prurido, desconforto e vermelhidão da pele sensível ou sensibilizada.

Óleo de chia e ao seu conteúdo de esqualano:

- Reconstituir a função de barreira, restabelecer o equilíbrio da água e reforçar o sistema de defesa natural da pele.
- Melhora a elasticidade, firmeza e textura da pele.

Por conter α -Bisabolol: Para além do efeito anti-inflamatório, calmante e antioxidante acima mencionado

- Efeito de despigmentação
- Ação antimicrobiana
- Melhor absorção tópica da formulação

UVA, UVB e IR proteções solares e complexo de proteção da luz azul:

- Fornece um escudo protetor contra agressões externas diárias, prevenindo o aparecimento de manchas, protegendo a integridade da pele e minimizando os efeitos do envelhecimento prematuro.

MODO DE UTILIZAÇÃO:

Como creme de dia aplicar de manhã, no rosto, pescoço e decote, após o serum BCN Balance.

TRATAMENTO DE:

Acne, antienvhecimento, rosácea, hidratação e pós-tratamento estético.

Tubo 100ml



APRESENTAÇÃO:
100 ml NET WT. |
3.38 fl.oz. |
pH

BCN INTENSE REPAIR
Fórmula prebiótica concentrada

A **BCN Intense Repair** é um tratamento intensivo de prebiótico, hidratante e reparador. A sua fluida derretida torna-o ideal para ser utilizado como creme ou máscara noturna com um efeito extra suavizante e refrescante.

A recarga prebiótica intensiva impulsiona o processo de proteção da pele e reequilibra a pele.

INDICAÇÕES:

BCN Intense Repair, devido à sua elevada concentração de ingredientes ativos prebióticos, calmantes e descongestionantes, é especialmente indicada após tratamentos médico-estéticos que podem sensibilizar a pele.

A formulação com acção prebiótica do **BCN Intense Repair** permite:

Devido à sua completa ação prebiótica:

Reequilibrar e manter as populações microbianas na proporção natural e ótima de pele saudável;

Impulsionar a resposta imunitária da pele;

Renovação celular potente, reparação da barreira cutânea e capacidade de cura;

Revitalizar e fortalecer a pele;

Ácido hialurónico, açúcares e fatores naturais de hidratação:

MODO DE UTILIZAÇÃO:

Após a fase de limpeza, aplicar à noite no rosto, pescoço e decote, evitando a zona do contorno de olhos. Como máscara, aplicar uma quantidade generosa e deixar atuar durante 10 a 15 minutos antes de remover o excesso.

TRATAMENTO DE:

Hidratação, Antienvhecimento e Tratamento pós-estético.



DERMOCOSMÉTICA

MEDICINA ESTÉTICA : MESOTERAPIA : DERMATOLOGIA :
CIRURGIA PLÁSTICA



Tubo 100ml

APRESENTAÇÃO:

100 ml NET WT. |
3.38 fl.oz. |
pH

BCN SCRUB
Esfoliente prebiótico
de tripla ação

BCN Scrub é um esfoliante prebiótico de tripla ação (física, química e biológica) facial e corporal que combina microcristais de alumina com ácido láctico e um extracto bioenzimático para uma esfoliação mais completa. A **BCN Scrub** melhora o aspecto geral da pele à noite, melhorando a clareza e aumentando a hidratação sem comprometer a função de barreira.

INDICAÇÕES:

ESFOLIANTE PREBIÓTICO DE TRIPLA AÇÃO

É um produto essencial para qualquer ritual de higiene facial, pois elimina as impurezas e toxinas. Também promove a descamação e facilita a regeneração das camadas mais exteriores da epiderme.

A fórmula inovadora e completa da **BCN Scrub** deve a sua tripla ação esfoliante a 3 tipos de ingredientes activos com perfis de ação muito diferentes:

Alumina, responsável pela eliminação mecânica dos corneócitos através da ação física da microdermoabrasão.

Ácido láctico (AHA) para esfoliação química suave com redução da irritação, e Peeling bioenzimático que imita a atividade da Catepsina D protease - a enzima endógena mais importante no processo de descamação cutânea - que quebra as interações celulares específicas dos corneócitos do estrato córneo e produz uma esfoliação suave e controlada sem efeitos secundários.

A ação esfoliante da fórmula é complementada com:

Complexo prebiótico de largo espectro que promove o crescimento de um microbioma saudável e equilibrado que resulta numa pele saudável e resplandecente.

Avenantamida D e uma mistura variada de óleos essenciais, com um amplo perfil de ação antioxidante, calmante, anti-irritante e anti-histamínica que alivia o desconforto e a vermelhidão da pele sensível ou sensibilizada.

MODO DE UTILIZAÇÃO:

Aplicar uma quantidade suficiente no corpo e/ou rosto e massajar suavemente. Para uma esfoliação complementar química ligeira e bioenzimática, deixar sobre a pele durante alguns minutos e enxaguar.

TRATAMENTO DE:

Tratamento pré-estético e renovação celular da pele.



Máscaras Institute BCN

Eye Patches – Máscaras para a zona ocular



BCN EYE RELIEF PATCHES Olheiras e inchaço

Os **BCN EYE RELIEF PATCHES** são especificamente formulados com uma combinação de ingredientes ativos que ajudam a melhorar o aspeto das olheiras e do inchaço, proporcionando conforto e luminosidade ao contorno dos olhos. O contorno periocular é iluminado e descongestionado enquanto o aspeto é refrescado e cheio de vitalidade.

TRATAMENTOS: CONTORNO OLHAR - OLHEIRAS E INCHAÇO
BCN Eye Relief Patches dirige-se ao problema específico da área periocular, apontando para uma abordagem holística, onde é necessário agir sobre as diferentes deficiências fisiológicas que lhe estão na base:

- Permeabilidade capilar, que facilita a perda de água e proteínas para os tecidos circundantes, levando à formação de edema
- A flacidez cutânea promove a estagnação do fluido intersticial e a condição inflamatória associada.
- Drenagem linfática insuficiente, que não elimina eficazmente os fluidos acumulados.

Pontos de acção dos ingredientes activos da **BCN EYE RELIEF PATCHES:**

- O Lipopeptide Pal-GQPR reduz a inflamação local e restaura a elasticidade e a firmeza.
- O pantenol melhora o conforto e a elasticidade.
- Cornflower Water refresca, tonifica e restaura a luminosidade.
- A Hesperidina metil-calcone reduz a permeabilidade dos vasos capilares.
- A Hamamélis fornece propriedades anti-inflamatórias e de melhoria da circulação.
- O dipeptídeo VW aumenta a frequência das contrações linfáticas.

CARACTERÍSTICAS: Caixa com 4 tratamentos para a área periocular. Cada saqueta contém 2 patches de hidrogel.

PRINCÍPIOS ATIVOS: Aqua (Água), Glicerina, Carragenina, Pantenol, Extracto de raiz de Amorphophallus Konjac, Sacarose, Água de Flor de Centaurea Cyanus, Propilenoglicol, Levulinato de Sódio, Fenoxietanol, Anisato de Sódio, Hesperidina Metil Chalcone, Estearéth-20, Ácido Benzoico, Ácido desidroacético, Ácido láctico, Ácido sórbico, Citrato de Sódio, Hamamelis Virginiana (Hamamelis) Extracto de Folha, Digluconato de Clorexidina, Sorbato de Potássio, Ácido Cítrico, Pipéptido-2, Benzoato de Sódio, Tetrapeptídeo 7 de Palmitoyl, Hidróxido de Sódio.



BCN EYE REPAIR PATCHES Rugas e brilho

BCN EYE REPAIR PATCHES são uma combinação inteligente de ingredientes ativos antienvhecimento, hidratantes e nutritivos que combatem os primeiros sinais de envelhecimento e restituem elasticidade, firmeza, hidratação e energia à zona do contorno dos olhos. Uma terapia de recuperação completa para realçar a beleza natural da zona do triângulo ocular.

Pontos de acção dos ingredientes activos da **BCN EYE REPAIR PATCHES:**

- Extracto de Cevada Maltada tem propriedades antioxidantes e acção estabilizadora do colagénio e elastina.
- Aloé Vera de alta pureza – fonte de polissacarídeos, vitaminas, oligoelementos e aminoácidos, para preservação da integridade da pele.
- Combinação de 4 hialuronatos de sódio (AH) de diferentes pesos moleculares, que aumenta a produção de colgênio e ácido hialurónico, atrai e retém a água formando uma película hidratante não oclusiva, para uma pele mais tonificada e firme.

CARACTERÍSTICAS: Caixa com 4 tratamentos para a área periocular. Cada saqueta contém 2 patches de hidrogel.

PRINCÍPIOS ATIVOS: Aqua (Água), Glicerina, Carragenina, Pantenol, Mica, Amorphophallus Konjac Root Extract, Sacarose, Hordeum Vulgare Stem Water, CI 77891 (Dióxido de Titânio), Levulinato de Sódio, Niacinamida, Fenoxietanol, Anisato de Sódio, Hialuronato de Sódio, CI 77491 (Óxidos de Ferro), Ácido Benzoico, Ácido Desidroacético, Ácido Láctico, Ácido Sórbico, Sumo de Aloe Barbadensis, Benzoato de Sódio, Ácido Cítrico, CI 77480 (Ouro), Hidróxido de Sódio.



DERMOCOSMÉTICA

MEDICINA ESTÉTICA : MESOTERAPIA : DERMATOLOGIA :
CIRURGIA PLÁSTICA



Máscara Facial Celluven Sheet

MÁSCARA CALMANTE E HIDRATANTE

Celluven Sheet – material orgânico de biocelulose que pela sua estrutura promove a adesão à pele e uma melhor absorção e retenção dos ingredientes activos.

- Absorção duradoura de nutrientes
- Altamente nutritiva e hidratante
- Aumenta a elasticidade da pele
- Acção antibacteriana e antiinflamatória

Eficácia

- Suaviza e acalma a pele
- Hidrata
- Aclaramento
- Antirugas e antienvhecimento
- Melhora a elasticidade da pele

Características do Produto

- Máscara Celluven
- Extratos vegetais
- Niacinamida para branqueamento
- Agentes hidratantes
- Classificação de segurança EWG
- Sem adição de produtos químicos ou conservantes

Ingredientes especiais

- Melhora a elasticidade da pele e as propriedades anti-inflamatórias
- Hidratação com leite e coco
- Óleo de árvore de chá calmante para pele sensível

Ingredientes

Água purificada, Glicol Butileno, Glycereth-26, Glicerina, Niacinamida, 1,2-Hexanediol, Betaina, colágeno Hidrolisado, carbómero, Trometamina, Etilexilglicerina, nascente de água Quente, água do Mar, Chamomilla recutita (Matricaria) extrato da flor, Chrysanthellum indicum extrato, extrato da flor Nelumbo nucifera, frutescens Perilla extrato da folha, EDTA Dissódico, hialuronato de sódio, Melaleuca Alternifolia (Tea Tree), extrato de Centella asiática extrato da folha, Rosmarinus officinalis (Alecrim) extrato da folha, Butyrospermum Parkii (Karité) manteiga extrato, extrato de proteína do Leite, Cocos nucifera (coco) extrato da fruta.

Material da Máscara

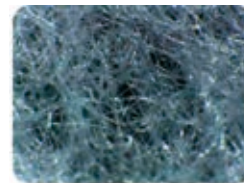

Outros Materiais



Celluven

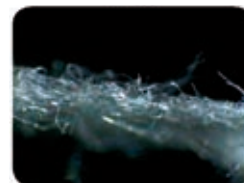

- Tecido de alta densidade para maximizar a sustentabilidade da solução
- Superfície macia hipoalergénica
- Dura muito tempo no rosto

Dermaheal

Face Filler Mask, exclusivamente formulada com bioativos inovadores, reduz drasticamente os sinais visíveis de envelhecimento através de um forte efeito lifting e firmante da pele. A hidratação de 24 horas melhora a textura da pele e aumenta a luminosidade.



MODO DE UTILIZAÇÃO

- Aplicar a máscara a um rosto limpo.
- Deixar actuar, pelo menos, durante 30 minutos.
- Retirar e massajar o restante produto para absorção completa.
- Utilizar diariamente para uma eficácia duradoura.



DERMOCOSMÉTICA

MEDICINA ESTÉTICA : MESOTERAPIA : DERMATOLOGIA :
CIRURGIA PLÁSTICA



1 frasco 30 ml

DERMATOLOGICAMENTE
TESTADO
Níquel, crómio, cobalto e cádmio testados

INSTRUÇÕES & MÉTODO DE UTILIZAÇÃO

- Anti-envelhecimento, adequado para todos os tipos de pele.
- Frasco sem ar com doseador, 30 ml.
- Aplicar uma pequena quantidade no rosto e pescoço e massajar até ser completamente absorvido.
- Pode ser usado como base de maquilhagem. Manhãs e noites.

EFEITOS

- Superfície de pele mais relaxada.
- Redução de rugas.
- Um aspecto mais natural.
- Pele mais lisa e mais radiante.
- Pele mais hidratada.

Skinproject HYALGEL COMPLEX 3.0 Hi-Lo HIDRATA E REGENERA, EFEITO LIFTING

Fórmula de gel com 3% de ácido hialurónico de alto e baixo peso molecular biotecnológico + ácido gama-aminobutírico (GABA)

ÁCIDO HIALURÓNICO (HA) 3%

Componente essencial da Matriz Celular, juntamente com colagénio, elastina e fibronectina.

O ácido hialurónico (hialuronato) é um dos principais constituintes do tecido conjuntivo em humanos e mamíferos, na pele 50% está na derme.

Com a idade, HA sofre uma redução significativa.

O papel do AH na fisiopatologia:

- Tecidos hidratantes: armazena água e liberta-a conforme as necessidades.
- Proteger o tecido de tensão e stress excessivos.
- Manter a integridade do tecido: regenerar o tecido danificado.
- O comprimento das cadeias HA (peso molecular) desempenha um papel biológico importante e implica efeitos diferentes no comportamento celular e diferentes penetrações nos tecidos.

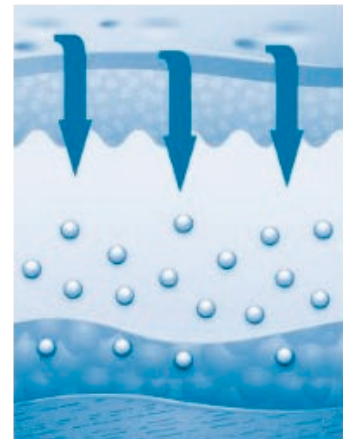

O HA de alto peso molecular actua na superfície da pele, assegura uma hidratação eficaz e forma uma película de proteção hidrolipídica, chegando ao estrato córneo com efeito tensor e de proteção.

O HA de baixo peso molecular actua em profundidade auxiliando o estímulo para produção de proteínas responsáveis pela densidade e elasticidade da pele e para a reparação do tecido.

ÁCIDO GAMA-AMINO BUTÍRICO (GABA)

Um neurotransmissor importante que, ao causar um relaxamento imediato e reversível das fibrilas musculares superficiais, combate as rugas e linhas de expressão.

PANTENOL

É um precursor da vitamina B5, graças ao seu baixo peso molecular é capaz de penetrar na epiderme e metabolizar rapidamente em vitamina B5: é essencial para a função epitelial e rejuvenescimento celular, promove a queratinização normal da pele.



SERUM Antiaging

7 princípios inovadores, veiculados por “Condrus Crispus” (musgo irlandês), que forma um filme molecular de libertação sustentada ao longo do tempo.

INDICAÇÕES: Para todos os tipos de pele.

Também recomendado para:

A pele sensível danificada por produtos químicos, desidratada e envelhecida. Manter os efeitos obtidos em combinação com tratamentos de medicina estética. Uma ação rápida e profunda sobre sinais de crono e foto envelhecimento.

EFEITOS NA PELE: Neutraliza a perda de firmeza da pele e relaxamento dos contornos faciais. Corrige as rugas profundas. Promove uma hidratação profunda e duradoura. Aumenta a produção de colágeno tipo I e III. Torna a pele saudável e jovem.

MODO DE UTILIZAÇÃO

Aplicar de manhã e / ou à noite.
Mesmo antes dos tratamentos habituais

Frasco 30ml

APRESENTAÇÃO:
Sem conservantes



CONTORNO DE OLHOS Antiaging

A formulação deste gel é caracterizada pela presença de um complexo molecular de compostos orgânicos de silício com uma ação de alisamento e proteção que deixa a pele respirar e protege-a de fatores de stress ambientais, vento, radiação UV, etc. Contém também outros ingredientes, tais como ouro coloidal, vitamina A, vitamina E, extrato oleoso de Kigelia, óleo de cannabis e fitoesfingosina para assegurar uma ação mais abrangente, preventiva e reparadora.

INDICAÇÕES: Para combater, prevenir e corrigir o processo de envelhecimento da área dos olhos, devido não apenas à idade, mas também a factores ambientais, stress, uso de lentes de contato, a radiação electromagnética, etc...

MODO DE UTILIZAÇÃO

Aplicar duas vezes por dia, uma pequena quantidade de gel em torno dos olhos e bater suavemente.

Tubo 16ml

APRESENTAÇÃO:
Validade após aberto: 6 meses



DERMOCOSMÉTICA

MEDICINA ESTÉTICA : MESOTERAPIA : DERMATOLOGIA :
CIRURGIA PLÁSTICA



Tubo 30ml

APRESENTAÇÃO:
Validade após aberto: 6 meses

METABÓLICO

Antiaging (Pele Madura)

O creme Metabólico é um cosmético que, com os seus ingredientes ativos atua sinergicamente sobre o metabolismo da Pele, regulando os aspetos energéticos, estruturais e funcionais. O creme Metabólico protege a Pele contra o stress oxidativo, radicais livres, e fatores ambientais. Neutraliza o envelhecimento da pele.

INDICAÇÕES: Indicado para pele madura como prevenção e tratamento antienvhecimento e também para prolongar e manter os resultados entre tratamentos de bioestimulação (com SEVENTY HYAL 2000)

EFEITOS NA PELE: O creme penetra rapidamente e deixa a pele macia e relaxada.

MODO DE UTILIZAÇÃO

Aplicar à noite sobre o rosto e pescoço, lentamente, massajando com movimentos circulares até que seja absorvido.

RESTRUTURANTE

Tratamento Pele stressada (entre Peelings)

Crema com alto fator de reequilíbrio da pele, contribui para a restauração da função de barreira da película hidrolipídica, assegura um aporte adequado de fatores vitamínicos, energéticos e de hidratação. Este moderno dermocosmético cria uma fina película biologicamente ativa, que previne o envelhecimento da pele e limita os danos de tempo e agressões ambientais.

INDICAÇÕES: Indicado para a pele stressada e tratamentos resurfacing, por exemplo, nos intervalos entre tratamentos peeling químico SKINPROJECT NANOPEEL.

MODO DE UTILIZAÇÃO

Aplicar uma ou duas vezes por dia uma pequena quantidade no rosto, pescoço e decote e massajar delicadamente.



Frasco 50ml

APRESENTAÇÃO:
Validade após aberto: 6 meses

VITAMINA C

Antioxidante e Antirrugas

Com o uso da vitamina C a 20% e vitamina E a 1% irá garantir valores ótimos para a biodisponibilidade tópica necessária. Muitos estudos recentes mostram, que as formulações com um teor elevado de vitamina C e E estão associadas a um papel significativo na redução de rugas, devido à formação de colagénio novo.

INDICAÇÕES: Para todos os tipos de pele, tem uma ação: antirradicais, antirrugas, antioxidante. Retarda o envelhecimento da pele (rugosidade fina, linhas de expressão) e o envelhecimento fotoinduzido, impede hiperpigmentação (sardas, descolorações senil).

EFEITOS NA PELE: O creme penetra rapidamente e deixa a pele macia e relaxada.

MODO DE UTILIZAÇÃO

Aplicar de manhã e / ou à noite.

Aplicar no rosto e pescoço, massajando lentamente com movimentos circulares até que seja absorvido.



Tubo 30ml

APRESENTAÇÃO:

Validade após aberto: 3 meses



Tubo1 Gel 20ml
Tubo2 Creme 40ml

APRESENTAÇÃO:

Validade após aberto: 8 meses

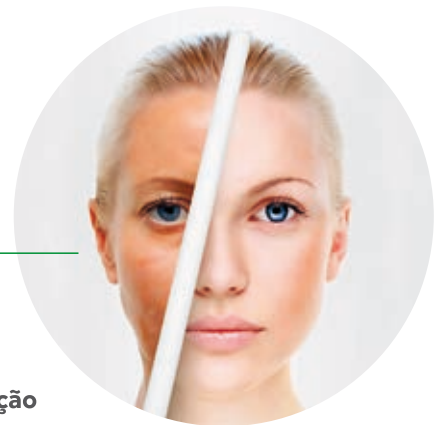

WHITENING DUO

Tratamento Hiperpigmentação

Sinergia de dois produtos com uma ação despigmentante:

- 1** Gel projectado para agir de uma maneira específica em manchas localizadas. O efeito sinérgico dos ingredientes inovadores permite atuar em todas as fases do processo de formação das manchas e reduzir a concentração das moléculas envolvidas no processo de melanogénese. A eficácia do produto é combinado com uma textura suave e rapidamente absorvida.
- 2** Creme branqueador e despigmentante para o controle de manchas da pele. Graças à sua ação sinérgica de ingredientes específicos de origem vegetal, atua tanto ao nível da superfície favorecendo a renovação celular do estrato córneo, como a nível profundo inibindo a enzima responsável pela formação de manchas. O uso constante do creme permite uma correção significativa das manchas a nível da tonalidade e reduzindo o seu tamanho.

INDICAÇÕES: É projectado para reduzir a pigmentação indesejada, micro rugas e linhas de expressão.

MODO DE UTILIZAÇÃO

- 1** Aplicar o gel sobre a mancha de forma suave para favorecer uma boa absorção; Fazer o tratamento 2 vezes por dia, durante 60 dias, para não comprometer a eficácia do tratamento;
- 2** Aplicar o creme de manhã e/ou à noite no rosto, pescoço e mãos (ou nas áreas a serem tratadas);

1 PRINCÍPIOS ATIVOS: GEL: AQUA, COCO-CAPRYLATE, GLYCERIN, POLYGLYCERYL-3 DICITRATE/STEARATE, UNDECYLENOYL PHENYLALANINE, STEARYL ALCOHOL, TRIETHANOLAMINE, OLIGOPEPTIDE-68, KOJIC ACID, PHYTIC ACID, HYDROGENATED LECITHIN, SODIUM OLEATE, ACRYLATES/C10-30 ALKYL ACRYLATE CROSSPOLYMER, GLYCERYL CAPRYLATE, ASCORBYL PALMITATE, LECITHIN, BUTYLENE GLYCOL, CITRIC ACID, CAPRYLYL GLYCOL, GLYCERYL UNDECYLENATE, TOCOPHEROL, GLYCINE SOJA OIL, DISODIUM EDTA, PHENOXYETHANOL, PARFUM.

2 PRINCÍPIOS ATIVOS: CREME: AQUA, C12-20 ACID PEG-8 ESTER, C12-15 ALKYL BENZOATE, GLYCERIN, PHYTIC ACID, PEG-20 GLYCERYL STEARATE, ACETYL CYSTEINE, KOJIC ACID, TOCOPHERYL ACETATE, ZINC OXIDE, ALPHA-ARBUTIN, SODIUM ASCORBYL PHOSPHATE, RETINYL PALMITATE, GLYCYRRHIZA GLABRA EXTRACT, RIBES NIGRUM SEED OIL, TITANIUM DIOXIDE, TOCOPHEROL, ASCORBYL PALMITATE, GLYCERYL STEARATE, DIMETHICONE, HYDROGENATED LECITHIN, IMIDAZOLIDINYL UREA, SODIUM BENZOATE, POTASSIUM SORBATE, DISODIUM EDTA, LECITHIN, TRIMETHOXYCAPRYLYLSILANE, CITRIC ACID, PARFUM.

PEELINGS

MEDICINA ESTÉTICA : MESOTERAPIA : DERMATOLOGIA :
CIRURGIA PLÁSTICA



Peelings Químicos Nanoestruturados em Gel



- Alto grau de eficácia e segurança
- Redução do tempo de tratamento
- Aplicação simplificada e mais rápida
- Encurtamento do tempo de recuperação
- Longo prazo de validade

Nanoestruturado

- Activos "ancorados" em nano partículas de sílica
- Menos concentração de ácidos para o mesmo resultado
- Libertação dos ácidos de forma progressiva, controlada e homogénea
- Penetração nos espaços intercelulares e em diferentes camadas
- Activos protegidos da degradação enzimática

Sob a forma de Gel Tixotrópico

- Prontos a utilizar
- Eliminada a necessidade de barreiras e tamponamentos

Compatíveis entre si

- Propriedades moleculares similares
- Podem ser combinados entre si
- Adaptação às necessidades de cada cliente

	Aellas Glyco-Eye	Aellas Glyco-50	Aellas Salic-25	Aellas SRT	Aellas Jesser	Aellas TCA-Jesser	Aellas TCA-15	Aellas TCA-25
Ingrediente principal	Ácido Glicólico (15%) Ácido Láctico (15%)	Ácido Glicólico (50%) Ácido Cítrico (30%)	Ácido Salicílico (25%)	Ácido Salicílico (8%) Resorcinol (4%) Ácido Tricloroacético (3%)	Ácido Láctico (14%) Ácido Salicílico (14%) Resorcina Resveratrol	Ácido Láctico (14%) Ácido Salicílico (14%) Ácido Tricloroacético Resveratrol	Ácido Tricloroacético (15%)	Ácido Tricloroacético (25%)
Indicações	Melhora a textura da Pele; reduz rugas finas e manchas de cicatrizes, do sol ou da idade	Melhora a textura da Pele; reduz rugas finas e manchas de cicatrizes, do sol ou da idade	Queratose seborreica ou senil, comedões, queloides, elastose cicatrizes e acne	Pele seborreica com, poros dilatados, elastose na área .perioral, foto e cronoenvelhecimento, hiperpigmentação e estrias	Rejuvenescimento, melhora a textura da Pele, hiperplasia sebácea, queratose melasma, alterações pigmentares e acne	Rejuvenescimento, rugas superficiais, cicatrizes de acne, Pele seborreica e alteração da pigmentação	Queratose seborreica ou senil, cicatrizes e queloides, elastose e fotoenvelhecimento moderado Queratose seborreica ou senil, cicatrizes e queloides, elastose e fotoenvelhecimento moderado	Queratose seborreica ou senil, cicatrizes e queloides, elastose e fotoenvelhecimento moderado Queratose seborreica ou senil, cicatrizes e queloides, elastose e fotoenvelhecimento moderado
Ponto de tratamento	Eritema homogéneo	Eritema homogéneo	Cristalização branca e homogénea	Cristalização branca e homogénea	Eritema leve e homogéneo, Cristalização uniforme	Cristalização branca e homogénea	Cristalização branca bem marcada	Cristalização branca bem marcada
Tempo aproximado	2-3 minutos	2-10 minutos	2-4 minutos		3-5 minutos	2-4 minutos	1-3 minutos	1-3 minutos
Neutralização	Sim	Sim	Não	Não	Não	Não	Não	Não
Nº de Sessões por Tratamento	4—6	4—6	3—4	4-6 (1 a 2 semanas de intervalos)	3—4	2—3	1—2 (2ª nunca menos de 2 meses depois do 1ª)	1—2 (2ª nunca menos de 3-4 meses depois do 1ª)
Nº de Tratamentos/Ano	2	2	2	2	2	2	1	1-2

PRODUTOS DA GAMA AELLAS PRÉ E PÓS PEELING

- **Aellas Ready-S** - Pele seca e sensível
- **Aellas Ready-N** - Pele normal a oleosa
- **Aellas Calm**
- **Aellas Remover**
- **Aellas Clean**
- **Aellas Nourish** - Para todos os tipos de pele

PROTOCOLO DE APLICAÇÃO

FASE 1

Pré-Peeling

- Limpar e preparar a área a ser tratada com **Aellas Ready-S** ou **Aellas Ready-N**, dependendo do tipo de pele.
- Retire o **Aellas Ready-S** ou **Aellas Ready-N** com Toalhetes Aellas e seque antes da aplicação do Peeling

FASE 2

Pré-Peeling

- Aplicar o **Peeling** adequado seguindo as instruções específicas de cada um.

Neutralização

- A neutralização do Peeling só é necessária no caso da aplicação de um ácido Glicólico (**Glyco-Eye** ou **Glyco-50**)
- Utiliza-se **Aellas Calm**
- Ao aplicar o gel este transforma-se de vermelho para amarelo, comprovando a neutralização do Peeling.
- Retira-se o produto e procede-se a aplicações adicionais até que a cor vermelho do gel se mantenha, o que confirma o fim do processo de neutralização.



/ Ácido ainda activo



/ Ácido neutralizado

Remoção

- Nos Peelings que provocam cristalização (**Jessner**, **TCA Jessner** ou **Salic-25**) utiliza-se **Aellas Remover** para facilitar a remoção.
- Aplica-se uma pequena quantidade de produto na zona, com movimento rotatório suave.
- O gel dissolve os cristais e em seguida limpa-se com uma gaze húmida e finaliza-se com **Toalhetes Aellas**.



/ Ácido cristalizado

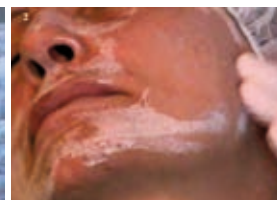

/ Remoção dos cristais

FASE 3

Pós-Peeling

- Reparar e hidratar a Pele após o **Peeling**, com **Aellas Nourish**
- Aplicar abundantemente na zona do **Peeling**
- Massajar suavemente
- Repetir se necessário

Ingredientes activos

Para hidratar: Hialuronato de sódio, trealose, gincobilobae lactato de sódio.

Antioxidante: Vitamina A e E

Para reparar o filme hidrolipídico: Olivina

Efeito calmante: Bisabolol

PDO

MEDICINA ESTÉTICA : MESOTERAPIA : DERMATOLOGIA :
CIRURGIA PLÁSTICA

PDO PARA REJUVENESCIMENTO CUTÂNEO

A aplicação de **Fios PDO** é um procedimento estético que utiliza fios reabsorvíveis de Polidioxanona (PDO), para uma técnica de lifting não cirúrgico, com ação de biorregeneração – a pele é sujeita a uma bioestimulação decorrente da implantação dos fios – tendo efeito na melhoria da elasticidade, densidade e flacidez da pele, atenuando as rugas e perda de volume do rosto a par desta ação, a aplicação de fios PDO de tração, quando existe um pronunciado relaxamento e flacidez da pele, tem um significativo efeito lifting.

- PDO material reabsorvível;
- Não produz mecanismos imunogénicos de intolerância;
- Procedimento simples, colocação com técnica de implantação intradérmica, não colide com as estruturas profundas da pele;
- Método minimamente invasivo e não traumático;
- Pode ser combinado com outros procedimentos estéticos – preenchimentos, botox, ou outros – para maximizar os efeitos;



A **Reborn®** oferece uma avançada solução para otimizar o rejuvenescimento da pele, utilizando fios de PDO da mais recente tecnologia e agulhas e cânulas de alta qualidade.

A **REBORN®** APRESENTA VÁRIOS TIPOS DE FIOS

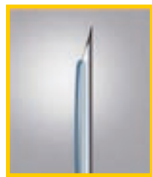

MONO

Fio normal com agulha

INDICADO:

Elasticidade da pele, Rugas

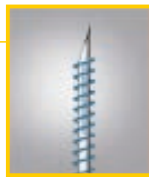

SCREW

Fio em espiral com agulha

INDICADO:

Elasticidade da pele, Rugas

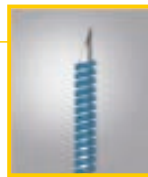

DOBLE SCREW

Fio duplo em espiral com agulha

INDICADO:

Elasticidade da pele, Rugas



TWIN

Fio duplo entrelaçado com agulha

INDICADO:

Elasticidade da pele, Rugas



COG

Fio Cog para tração: Tipo-A, Tipo-B, Tipo-C, Tipo-D, Tipo-E, 3D Cog, 6D Cog, Pressed Cog

INDICADO:

Lifting Facial, V-Line Lifting, Rugas profundas

FIOS PREMIUM **REBORN®** 3D & 6D COG

- Forte tração com múltiplos pontos de fixação, permitindo uma fácil ligação entre o fio e a pele.
- Estrutura bidirecional, essencial na estabilidade do efeito
- 6D Cog com mais pontos de fixação (grampos com ângulos de 60° entre si)
- Excelente resultado de Lifting

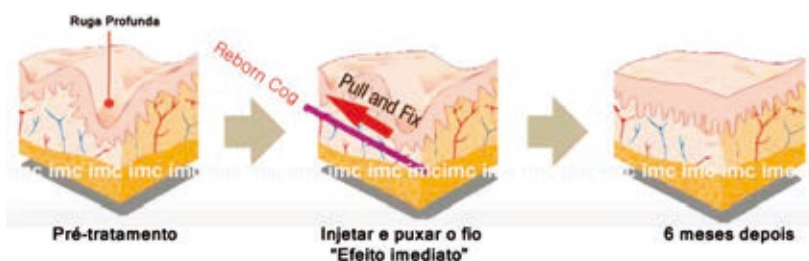

Reborn® 3D Cog

**3D
cogs**

Reborn® 6D Cog

**6D
cogs**

FIOS PREMIUM REBORN® PRESSED COG

ESPECIALMENTE INDICADOS PARA CORPO



ROBUSTEZ DOS FIOS PRESSD COG

Fabricados pelo método de moldagem, apresentam uma estrutura e força muito superior aos outros métodos de fabrico

Efeito de longa duração

Os pontos de ancoragem dos Pressed Cog são, pelo menos 4 vezes mais duradouros que os dos outros fios Cog.

Efeito de fixação mais forte

Os fios Pressed Cog tem uma estrutura mais forte que os outros fios Cog.

Várias técnicas de tratamento

A estrutura mais forte dos Pressde Cog permite uma maior variedade de técnicas.

Processo de fabrico dos Reborn® Pressed Cog

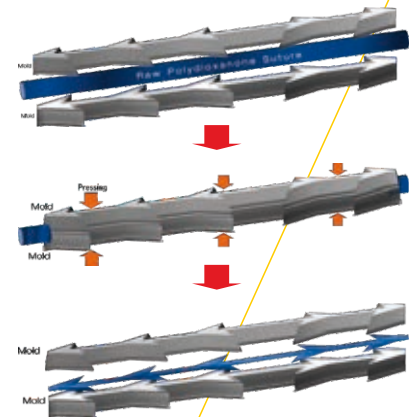

NOVA TÉCNICA DE APLICAÇÃO DOS FIOS REBORN® COG

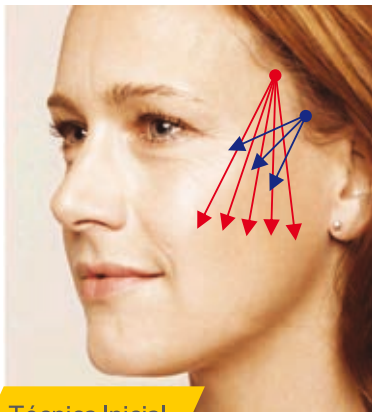

Técnica Inicial

O mesmo ponto de entrada para todos os fios.

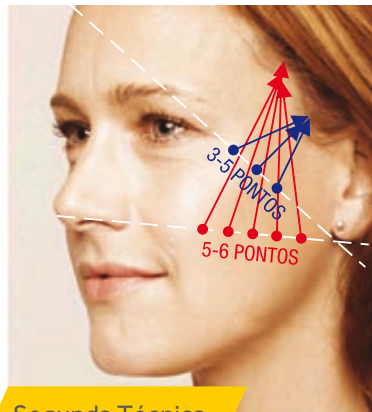

Segunda Técnica

Cada fio tem o seu ponto de entrada, e convergem todos para o mesmo ponto de tração. São aplicados em dois níveis.

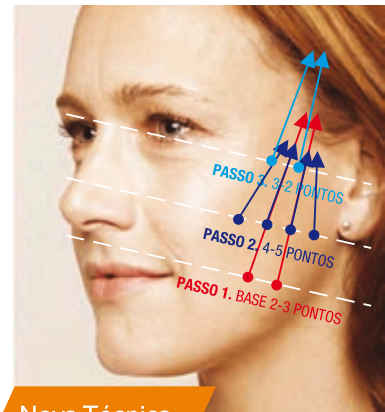

Nova Técnica

Cada fio tem o seu ponto de entrada, e convergem todos para o mesmo ponto de tração. São aplicados em três níveis.



Antes



Depois



Antes



Após 1 mês



Após 6 meses



PDO

MEDICINA ESTÉTICA : MESOTERAPIA : DERMATOLOGIA :
CIRURGIA PLÁSTICA

MONO, SCREW, DOUBLE SCREW & TWIN

Mono(Normal) PDO Thread							Double Screw PDO Thread						
No.	Needle Gauge	Needle Type	Needle Length	Thread Length	USP	Packing	No.	Needle Gauge	Needle Type	Needle Length	Thread Length	USP	Packing
1		Sharp	25 mm	30 mm		100 pcs / Box	1		Sharp	38 mm	50 mm		100 pcs / Box
2		Sharp	38 mm	50 mm		100 pcs / Box	2		Sharp	50 mm	70 mm		100 pcs / Box
3		Sharp	50 mm	70 mm	4.0	100 pcs / Box	3	25 G	LS	50 mm	70 mm	6.0	100 pcs / Box
4	25 G	LS	50 mm	70 mm		100 pcs / Box	4		Sharp	60 mm	90 mm		100 pcs / Box
5		Sharp	60 mm	90 mm		100 pcs / Box	5		LS	60 mm	90 mm		100 pcs / Box
6		LS	60 mm	90 mm		100 pcs / Box	6		Sharp	90 mm	140 mm		100 pcs / Box
7		Sharp	90 mm	140 mm		100 pcs / Box	7		Sharp	38 mm	50 mm		100 pcs / Box
8		Sharp	38 mm	50 mm		100 pcs / Box	8	26 G	Sharp	50 mm	70 mm	7.0	100 pcs / Box
9		Sharp	50 mm	70 mm		100 pcs / Box	9		Sharp	60 mm	90 mm		100 pcs / Box
10	26 G	Sharp	60 mm	90 mm	5.0	100 pcs / Box	10		Sharp	90 mm	140 mm		100 pcs / Box
11		Sharp	90 mm	140 mm		100 pcs / Box	11		Sharp	38 mm	50 mm		100 pcs / Box
12		Sharp	38 mm	50 mm		100 pcs / Box	12		Sharp	50 mm	70 mm		100 pcs / Box
13		Sharp	50 mm	70 mm		100 pcs / Box	13	27 G	LS	50 mm	70 mm	7.0	100 pcs / Box
14	27 G	LS	50 mm	70 mm		100 pcs / Box	14		Sharp	60 mm	90 mm		100 pcs / Box
15		Sharp	60 mm	90 mm	5.0	100 pcs / Box	15		LS	60 mm	90 mm		100 pcs / Box
16		LS	60 mm	90 mm		100 pcs / Box	16		Sharp	90 mm	140 mm		100 pcs / Box
17		Sharp	90 mm	140 mm		100 pcs / Box							
18		Sharp	12 mm	15 mm		100 pcs / Box							
19		Sharp	15 mm	15 mm		100 pcs / Box							
20		Sharp	25 mm	30 mm		100 pcs / Box							
21	29 G	Sharp	38 mm	50 mm	6.0	100 pcs / Box							
22		LS	38 mm	50 mm		100 pcs / Box							
23		Sharp	50 mm	70 mm		100 pcs / Box							
24		LS	50 mm	70 mm		100 pcs / Box							
25		Sharp	60 mm	90 mm		100 pcs / Box							
26		Sharp	12 mm	15 mm		100 pcs / Box							
27	30 G	Sharp	15 mm	15 mm	6.0	100 pcs / Box							
28		Sharp	25 mm	30 mm		100 pcs / Box							
29		Sharp	38 mm	50 mm		100 pcs / Box							

Screw PDO Thread						
No.	Needle Gauge	Needle Type	Needle Length	Thread Length	USP	Packing
1		Sharp	50 mm	70 mm		100 pcs / Box
2	26 G	Sharp	60 mm	90 mm	5.0	100 pcs / Box
3		Sharp	90 mm	140 mm		100 pcs / Box
4		Sharp	38 mm	50 mm		100 pcs / Box
5		Sharp	50 mm	70 mm		100 pcs / Box
6		LS	50 mm	70 mm	5.0	100 pcs / Box
7	27 G	Sharp	60 mm	90 mm		100 pcs / Box
8		LS	60 mm	90 mm		100 pcs / Box
9		Sharp	90 mm	140 mm		100 pcs / Box
10		Sharp	38 mm	50 mm		100 pcs / Box
11		LS	38 mm	50 mm		100 pcs / Box
12	29 G	Sharp	50 mm	70 mm	6.0	100 pcs / Box
13		LS	50 mm	70 mm		100 pcs / Box
14		Sharp	60 mm	90 mm		100 pcs / Box
15	30 G	Sharp	38 mm	50 mm	6.0	100 pcs / Box

Twin PDO Thread						
No.	Needle Gauge	Needle Type	Needle Length	Thread Length	USP	Packing
1		Sharp	38 mm	50 mm		100 pcs / Box
2		Sharp	50 mm	70 mm		100 pcs / Box
3	25 G	LS	50 mm	70 mm	6.0	100 pcs / Box
4		Sharp	60 mm	90 mm		100 pcs / Box
5		LS	60 mm	90 mm		100 pcs / Box
6		Sharp	90 mm	140 mm		100 pcs / Box
7		Sharp	38 mm	50 mm		100 pcs / Box
8	26 G	Sharp	50 mm	70 mm	7.0	100 pcs / Box
9		Sharp	60 mm	90 mm		100 pcs / Box
10		Sharp	90 mm	140 mm		100 pcs / Box
11		Sharp	38 mm	50 mm		100 pcs / Box
12		Sharp	50 mm	70 mm		100 pcs / Box
13	27 G	LS	50 mm	70 mm	7.0	100 pcs / Box
14		Sharp	60 mm	90 mm		100 pcs / Box
15		LS	60 mm	90 mm		100 pcs / Box
16		Sharp	90 mm	140 mm		100 pcs / Box
17		Sharp	38 mm	50 mm		100 pcs / Box
18		LS	38 mm	50 mm		100 pcs / Box
19		Sharp	50 mm	70 mm		100 pcs / Box
20	29 G	LS	50 mm	70 mm	7.0	100 pcs / Box
21		Sharp	60 mm	90 mm		100 pcs / Box
22		Sharp	90 mm	140 mm		100 pcs / Box

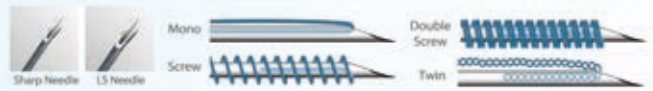

COGS, 3D COG, 6D COG & PRESSED COG

Cog Type - A							Cog Type - B						
No.	Needle Gauge	Needle Type	Needle Length	Thread Length	USP	Packing	No.	Needle Gauge	Needle Type	Needle Length	Thread Length	USP	Packing
1		blunt	38 mm	80 mm		80 pcs/Box	1		blunt	38 mm	80 mm		80 pcs/Box
2		L-Cannula	38 mm	100 mm		80 pcs/Box	2		L-Cannula	38 mm	100 mm		80 pcs/Box
3		blunt	50 mm	120 mm		80 pcs/Box	3		blunt	50 mm	120 mm		80 pcs/Box
4		L-Cannula	50 mm	120 mm		80 pcs/Box	4		L-Cannula	50 mm	120 mm		80 pcs/Box
5		blunt	60 mm	110 mm		40 pcs/Box	5		blunt	60 mm	110 mm		40 pcs/Box
6	19 G	blunt	70 mm	110 mm	1.0	40 pcs/Box	6	19 G	blunt	70 mm	110 mm	1.0	40 pcs/Box
7		L-Cannula	70 mm	150 mm		40 pcs/Box	7		L-Cannula	70 mm	150 mm		40 pcs/Box
8		L-Cannula	80 mm	180 mm		40 pcs/Box	8		L-Cannula	80 mm	180 mm		40 pcs/Box
9		blunt	90 mm	130 mm		40 pcs/Box	9		blunt	90 mm	130 mm		40 pcs/Box
10		L-Cannula	90 mm	180 mm		40 pcs/Box	10		L-Cannula	90 mm	180 mm		40 pcs/Box
11		blunt	100 mm	150 mm		40 pcs/Box	11		blunt	100 mm	150 mm		40 pcs/Box
12		L-Cannula	100 mm	200 mm		40 pcs/Box	12		L-Cannula	100 mm	200 mm		40 pcs/Box
13		Cannula	100 mm	200 mm		40 pcs/Box	13		Cannula	100 mm	200 mm		40 pcs/Box
14		blunt	70 mm	110 mm		40 pcs/Box	14		blunt	70 mm	110 mm		40 pcs/Box
15		L-Cannula	70 mm	150 mm		40 pcs/Box	15		L-Cannula	70 mm	150 mm		40 pcs/Box
16		L-Cannula	80 mm	180 mm		40 pcs/Box	16		L-Cannula	80 mm	180 mm		40 pcs/Box
17	20 G	blunt	90 mm	130 mm	2.0	40 pcs/Box	17	20 G	blunt	90 mm	130 mm	2.0	40 pcs/Box
18		L-Cannula	90 mm	180 mm		40 pcs/Box	18		L-Cannula	90 mm	180 mm		40 pcs/Box
19		blunt	100 mm	150 mm		40 pcs/Box	19		blunt	100 mm	150 mm		40 pcs/Box
20		L-Cannula	100 mm	200 mm		40 pcs/Box	20		L-Cannula	100 mm	200 mm		40 pcs/Box
21		L-Cannula	60 mm	150 mm		40 pcs/Box	21		L-Cannula	60 mm	150 mm		40 pcs/Box
22	21 G	L-Cannula	70 mm	150 mm		40 pcs/Box	22	21 G	L-Cannula	70 mm	150 mm		40 pcs/Box
23		L-Cannula	90 mm	180 mm	2.0	40 pcs/Box	23		L-Cannula	90 mm	180 mm	2.0	40 pcs/Box
24		L-Cannula	100 mm	200 mm		40 pcs/Box	24		L-Cannula	100 mm	200 mm		40 pcs/Box
25		blunt	70 mm	110 mm		40 pcs/Box	25		blunt	70 mm	110 mm		40 pcs/Box
26		L-Cannula	70 mm	150 mm		40 pcs/Box	26		L-Cannula	70 mm	150 mm		40 pcs/Box
27		Cannula	70 mm	150 mm		40 pcs/Box	27		Cannula	70 mm	150 mm		40 pcs/Box
28	22 G	blunt	90 mm	130 mm	3.0	40 pcs/Box	28	22 G	blunt	90 mm	130 mm	3.0	40 pcs/Box
29		L-Cannula	90 mm	180 mm		40 pcs/Box	29		L-Cannula	90 mm	180 mm		40 pcs/Box
30		blunt	100 mm	150 mm		40 pcs/Box	30		blunt	100 mm	150 mm		40 pcs/Box
31		L-Cannula	100 mm	200 mm		40 pcs/Box	31		L-Cannula	100 mm	200 mm		40 pcs/Box
32		L-Cannula	38 mm	100 mm		80 pcs/Box	32		L-Cannula	38 mm	100 mm		80 pcs/Box
33		L-Cannula	50 mm	120 mm		80 pcs/Box	33		L-Cannula	50 mm	120 mm		80 pcs/Box
34	23G	sharp	38 mm	50 mm	3.0/4.0	80 pcs/Box	34	23G	sharp	38 mm	50 mm	3.0/4.0	80 pcs/Box
35		sharp	50 mm	70 mm		80 pcs/Box	35		sharp	50 mm	70 mm		80 pcs/Box
36		sharp	70 mm	110 mm		40 pcs/Box	36		sharp	70 mm	110 mm		40 pcs/Box
37		sharp	90 mm	140 mm		40 pcs/Box	37		sharp	90 mm	140 mm		40 pcs/Box



COGS, 3D COG, 6D COG & PRESSED COG

Cog Type - C

No.	Needle Gauge	Needle Type	Needle Length	Thread Length	USP	Packing
1		blunt	38 mm	80 mm		80 pcs/Box
2		L-Cannula	38 mm	100 mm		80 pcs/Box
3		blunt	50 mm	100 mm		80 pcs/Box
4		L-Cannula	50 mm	120 mm		80 pcs/Box
5		blunt	60 mm	110 mm		40 pcs/Box
6	19 G	blunt	70 mm	110 mm	1.0	40 pcs/Box
7		L-Cannula	70 mm	150 mm		40 pcs/Box
8		L-Cannula	80 mm	180 mm		40 pcs/Box
9		blunt	90 mm	130 mm		40 pcs/Box
10		L-Cannula	90 mm	180 mm		40 pcs/Box
11		blunt	100 mm	150 mm		40 pcs/Box
12		L-Cannula	100 mm	200 mm		40 pcs/Box
13		Cannula	100 mm	200 mm		40 pcs/Box
14		blunt	70 mm	110 mm		40 pcs/Box
15		L-Cannula	70 mm	150 mm		40 pcs/Box
16		L-Cannula	80 mm	180 mm		40 pcs/Box
17	20 G	blunt	90 mm	130 mm	2.0	40 pcs/Box
18		L-Cannula	90 mm	180 mm		40 pcs/Box
19		blunt	100 mm	150 mm		40 pcs/Box
20		L-Cannula	100 mm	200 mm		40 pcs/Box
21		L-Cannula	60 mm	150 mm		40 pcs/Box
22		L-Cannula	70 mm	150 mm		40 pcs/Box
23	21 G	L-Cannula	90 mm	180 mm	2.0	40 pcs/Box
24		L-Cannula	100 mm	200 mm		40 pcs/Box
25		blunt	70 mm	110 mm		40 pcs/Box
26		L-Cannula	70 mm	150 mm		40 pcs/Box
27		Cannula	70 mm	150 mm		40 pcs/Box
28	22 G	blunt	90 mm	130 mm	3.0	40 pcs/Box
29		L-Cannula	90 mm	180 mm		40 pcs/Box
30		blunt	100 mm	150 mm		40 pcs/Box
31		L-Cannula	100 mm	200 mm		40 pcs/Box
32		L-Cannula	38 mm	100 mm		80 pcs/Box
33		L-Cannula	50 mm	120 mm		80 pcs/Box
34	23G	sharp	70 mm	130 mm	3.0/4.0	40 pcs/Box
35		sharp	70 mm	150 mm		40 pcs/Box

Feature

Pattern



bi-directional pattern

Cross-section

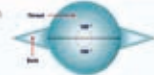

Cog Type - D

No.	Needle Gauge	Needle Type	Needle Length	Thread Length	USP	Packing
1		blunt	38 mm	80 mm		80 pcs/Box
2		L-Cannula	38 mm	100 mm		80 pcs/Box
3		blunt	50 mm	100 mm		80 pcs/Box
4		L-Cannula	50 mm	120 mm		80 pcs/Box
5		blunt	60 mm	110 mm		40 pcs/Box
6	19 G	blunt	70 mm	110 mm	1.0	40 pcs/Box
7		L-Cannula	70 mm	150 mm		40 pcs/Box
8		L-Cannula	80 mm	180 mm		40 pcs/Box
9		blunt	90 mm	130 mm		40 pcs/Box
10		L-Cannula	90 mm	180 mm		40 pcs/Box
11		blunt	100 mm	150 mm		40 pcs/Box
12		L-Cannula	100 mm	200 mm		40 pcs/Box
13		Cannula	100 mm	200 mm		40 pcs/Box
14		blunt	70 mm	110 mm		40 pcs/Box
15		L-Cannula	70 mm	150 mm		40 pcs/Box
16		L-Cannula	80 mm	180 mm		40 pcs/Box
17	20 G	blunt	90 mm	130 mm	2.0	40 pcs/Box
18		L-Cannula	90 mm	180 mm		40 pcs/Box
19		blunt	100 mm	150 mm		40 pcs/Box
20		L-Cannula	100 mm	200 mm		40 pcs/Box
21		L-Cannula	60 mm	150 mm		40 pcs/Box
22		L-Cannula	70 mm	150 mm		40 pcs/Box
23	21 G	L-Cannula	90 mm	180 mm	2.0	40 pcs/Box
24		L-Cannula	100 mm	200 mm		40 pcs/Box
25		blunt	70 mm	110 mm		40 pcs/Box
26		L-Cannula	70 mm	150 mm		40 pcs/Box
27		Cannula	70 mm	150 mm		40 pcs/Box
28	22 G	blunt	90 mm	130 mm	3.0	40 pcs/Box
29		L-Cannula	90 mm	180 mm		40 pcs/Box
30		blunt	100 mm	150 mm		40 pcs/Box
31		L-Cannula	100 mm	200 mm		40 pcs/Box
32		L-Cannula	38 mm	100 mm		80 pcs/Box
33		L-Cannula	50 mm	120 mm		80 pcs/Box
34	23G	Sharp	70 mm	130 mm	3.0/4.0	40 pcs/Box
35		Sharp	90 mm	150 mm		40 pcs/Box

Feature

Pattern



bi-directional pattern

Cross-section

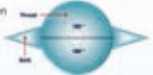

Cog Type - E

No.	Needle Gauge	Needle Type	Needle Length	Thread Length	USP	Packing
1		blunt	38 mm	80 mm		80 pcs/Box
2		L-Cannula	38 mm	100 mm		80 pcs/Box
3		blunt	50 mm	100 mm		80 pcs/Box
4		L-Cannula	50 mm	120 mm		80 pcs/Box
5		blunt	60 mm	110 mm		40 pcs/Box
6	19 G	blunt	70 mm	110 mm	1.0	40 pcs/Box
7		L-Cannula	70 mm	150 mm		40 pcs/Box
8		L-Cannula	80 mm	180 mm		40 pcs/Box
9		blunt	90 mm	130 mm		40 pcs/Box
10		L-Cannula	90 mm	180 mm		40 pcs/Box
11		blunt	100 mm	150 mm		40 pcs/Box
12		L-Cannula	100 mm	200 mm		40 pcs/Box
13		Cannula	100 mm	200 mm		40 pcs/Box
14		blunt	70 mm	110 mm		40 pcs/Box
15		L-Cannula	70 mm	150 mm		40 pcs/Box
16		L-Cannula	80 mm	180 mm		40 pcs/Box
17	20 G	blunt	90 mm	130 mm	2.0	40 pcs/Box
18		L-Cannula	90 mm	180 mm		40 pcs/Box
19		blunt	100 mm	150 mm		40 pcs/Box
20		L-Cannula	100 mm	200 mm		40 pcs/Box
21		L-Cannula	60 mm	150 mm		40 pcs/Box
22		L-Cannula	70 mm	150 mm		40 pcs/Box
23	21 G	L-Cannula	90 mm	180 mm	2.0	40 pcs/Box
24		L-Cannula	100 mm	200 mm		40 pcs/Box
25		blunt	70 mm	110 mm		40 pcs/Box
26		L-Cannula	70 mm	150 mm		40 pcs/Box
27		Cannula	70 mm	150 mm		40 pcs/Box
28	22 G	blunt	90 mm	130 mm	3.0	40 pcs/Box
29		L-Cannula	90 mm	180 mm		40 pcs/Box
30		blunt	100 mm	150 mm		40 pcs/Box
31		L-Cannula	100 mm	200 mm		40 pcs/Box
32	23G	L-Cannula	38 mm	100 mm	3.0/4.0	80 pcs/Box
33		L-Cannula	50 mm	120 mm		80 pcs/Box

Feature

Pattern



bi-directional pattern

Cross-section

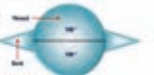

3D & 6D Cog

No.	Needle Gauge	Needle Type	Needle Length	Thread Length	USP	Packing
1		blunt	70 mm	110 mm		40 pcs/Box
2		L-Cannula	70 mm	150 mm		40 pcs/Box
3		L-Cannula	80 mm	180 mm		40 pcs/Box
4	19 G	blunt	90 mm	130 mm	1.0	40 pcs/Box
5		L-Cannula	90 mm	180 mm		40 pcs/Box
6		blunt	100 mm	150 mm		40 pcs/Box
7		L-Cannula	100 mm	200 mm		40 pcs/Box
8		Cannula	100 mm	200 mm		40 pcs/Box
9		blunt	70 mm	110 mm		40 pcs/Box
10		L-Cannula	70 mm	150 mm		40 pcs/Box
11		L-Cannula	80 mm	180 mm		40 pcs/Box
12	20 G	blunt	90 mm	130 mm	2.0	40 pcs/Box
13		L-Cannula	90 mm	180 mm		40 pcs/Box
14		blunt	100 mm	150 mm		40 pcs/Box
15		L-Cannula	100 mm	200 mm		40 pcs/Box
16		L-Cannula	60 mm	150 mm		40 pcs/Box
17	21 G	L-Cannula	70 mm	150 mm	2.0	40 pcs/Box
18		L-Cannula	90 mm	180 mm		40 pcs/Box
19		L-Cannula	100 mm	200 mm		40 pcs/Box
20		blunt	70 mm	110 mm		40 pcs/Box
21		L-Cannula	70 mm	150 mm		40 pcs/Box
22		Cannula	70 mm	150 mm		40 pcs/Box
23	22 G	blunt	90 mm	130 mm	3.0	40 pcs/Box
24		L-Cannula	90 mm	180 mm		40 pcs/Box
25		blunt	100 mm	150 mm		40 pcs/Box
26		L-Cannula	100 mm	200 mm		40 pcs/Box

Feature

Pattern



bi-directional pattern

Cross-section

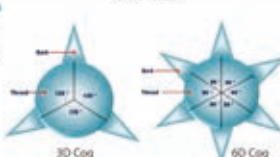

3D Cog

6D Cog

Pressed Cog

No.	Needle Gauge	Needle Type	Needle Length	Thread Length	USP	Packing
1		L-Cannula	100 mm	200 mm		40 pcs/Box
2	19 G	L-Cannula	100 mm	200 mm	1.0	40 pcs/Box

Feature

Pattern No.1



bi-directional pattern

Pattern No.2

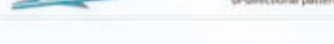

bi-directional pattern

Cross-section



Type of Needle

Feature



Sharp

Blunt

L-cannula

Cannula

PDO

MEDICINA ESTÉTICA : MESOTERAPIA : DERMATOLOGIA :
CIRURGIA PLÁSTICA



PDO PARA REJUVENESCIMENTO CUTÂNEO

LINHA DE FIOS W

Fios reabsorvíveis de Polidioxanona (PDO)

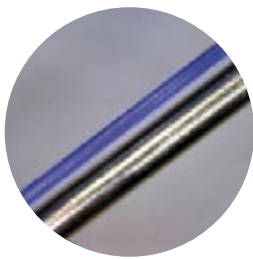

Fios W Mono
Modelo básico da gama



Fios W Multi
Aumentam a produção de biorregeneradores
como o colagénio e elastina

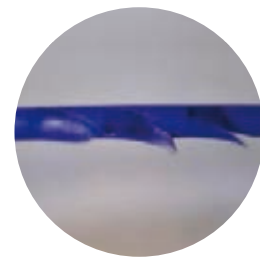

Fios W Cog
Obtém um óptimo efeito de lifting

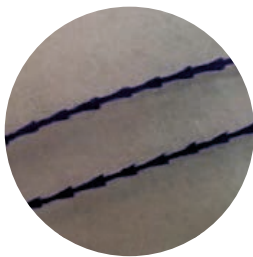

Fios W Modelação
Obtém um óptimo efeito de lifting



Fios W Volume
Restauram e acrescenta volume
às áreas tratadas

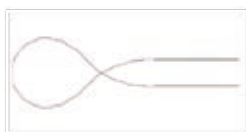

Fios W Double Needle
Refirma e redensifica as áreas tratadas

Cada pack contém:
20 fios de PDO



ÁREAS DE TRATAMENTO



Thread W Mono		Thread W Multi		Thread W Cog		Thread W Special Line	
Mono	Screw	Twin	Twin Screw	Cog	Cog L / W Cannula	Specification	Model
M3013	S3025	T2738	TS2738	C2338	C2338-L / W	Eye Cannula	M3038-E
M3025	S3038	T2738	TS2750	C2350	C2350-L / W	Eye Cannula	M1938-E
M3038	S3050	T2760	TS2760	C2360	C2360-L / W	Nose Cannula	N1938
M3050	S2925	T2638	TS2638	C2390	C2390-L / W	Nose Cannula	N1960
M2925	S2938	T2650	TS2650	C2138	C2138-L / W	Double Needle - A	D21140
M2938	S2950	T2660	TS2660	C2150	C2150-L / W	Double Needle - B	D21107
M2950	S2960	T2690	TS2690	C2160	C2160-L / W	Volume	V2338
M2960	S2738	T2538	TS2538	C2190	C2190-L / W	Volume	V2360
M2738	S2750	T2550	TS2550	C1938	C1938-L / W	Volume	V2138
M2750	S2760	T2560	TS2560	C1960	C1960-L / W	Volume	V2160
M2760	S2638	T2590	TS2590	C19100	C19100-L / W	Molding	MD1970
M2638	S2650					Molding	MD19100
M2650	S2660					Molding	MD1870
M2660	S2690					Molding	MD18100
M2690	S2538						
M2550	S2550						
M2560	S2560						
M2590	S2590						

DESCARTÁVEIS

MEDICINA ESTÉTICA : MESOTERAPIA : DERMATOLOGIA :
CIRURGIA PLÁSTICA

CÂNULAS



INEX

- O uso de Microcânula é uma alternativa à agulha, para a aplicação de Fillers.
- É adaptável a seringas e concebida para infiltração intradérmica.
- Acção menos traumática / Menor risco de hematomas
- Menos doloroso para o paciente.

	Uni.							
	20	110mm	90mm	70mm	50mm	40mm	38mm	25mm
18G	x	X		X				
21G	x			X				
22G	x		X	X	X			
23G	x			X	X			
24G	x				X		X	
25G	x				X			
26G	x				X		X	X
27G	x					X		
30G	x							X

MESORELLE

AGHI CANNULA MESORELLE (PUNTA CHIUSA)

M0222G50	Aghi cannula Mesorelle 22G x 50 mm	25 pezzi
M0222G70	Aghi cannula Mesorelle 22G x 70 mm	25 pezzi
M0225G40	Aghi cannula Mesorelle 25G x 40 mm	25 pezzi
M0225G50	Aghi cannula Mesorelle 25G x 50 mm	25 pezzi
M0227G40	Aghi cannula Mesorelle 27G x 40 mm	25 pezzi
M0230G30	Aghi cannula Mesorelle 30G x 30 mm	25 pezzi

AGULHAS PARA MESOTERAPIA



G	Comp.
18G	40mm
21G	50mm
30G	4mm
	13mm
32G	4mm
	13mm
33G	4mm
	13mm

MESORELLE

MESOTERAPIA		
AAL4	Aghi Mesorelle Luer per Mesoterapia 27G (Ø 0,40) x 4 mm	100 pezzi
AAL6	Aghi Mesorelle Luer per Mesoterapia 27G (Ø 0,40) x 6 mm	100 pezzi
AAL12	Aghi Mesorelle Luer per scleroterapia e filler 27G (Ø 0,40) x 12 mm	100 pezzi
AAL25	Aghi Mesorelle Luer per scleroterapia e filler 27G (Ø 0,40) x 25 mm	100 pezzi
AAL40	Aghi Mesorelle Luer per filler 27G (Ø 0,40) x 40 mm	100 pezzi
AAL34	Aghi Mesorelle Luer per Mesoterapia 30G (Ø 0,30)x 4 mm	100 pezzi
AAL36	Aghi Mesorelle Luer per Mesoterapia 30G (Ø 0,30)x 6 mm	100 pezzi
AAL38	Aghi Mesorelle Luer per Mesoterapia 30G (Ø 0,30)x 8 mm	100 pezzi
AM30G	Aghi Mesorelle Luer per scleroterapia e filler 30G (Ø 0,30) x 12 mm	100 pezzi
AM3025	Aghi Mesorelle Luer per filler 30G (Ø 0,30) x 25 mm	100 pezzi
AM3040	Aghi Mesorelle Luer per filler e collagene 30G (Ø 0,30) x 40 mm	100 pezzi
AM314	Aghi Mesorelle Luer per Mesoterapia 31G (Ø 0,26) x 4 mm	100 pezzi
AM316	Aghi Mesorelle Luer per Mesoterapia 31G (Ø 0,26) x 6 mm	100 pezzi
AM31G	Aghi Mesorelle Luer per scleroterapia e filler 31G (Ø 0,26) x 12 mm	100 pezzi
AM3125	Aghi Mesorelle Luer per filler 31G (Ø 0,26) x 25 mm	100 pezzi
AM324	Aghi Mesorelle Luer per Mesoterapia 32G (Ø 0,23) x 4 mm	100 pezzi
AM326	Aghi Mesorelle Luer per Mesoterapia 32G (Ø 0,23) x 6 mm	100 pezzi
AM32G	Aghi Mesorelle Luer per scleroterapia e filler 32G (Ø 0,23) x 12 mm	100 pezzi
AM334	Aghi Mesorelle Luer per Mesoterapia 33G (Ø 0,20) x 4 mm	100 pezzi
AM33G	Aghi Mesorelle Luer per scleroterapia e filler 33G (Ø 0,20) x12 mm	100 pezzi



DESCARTÁVEIS

MEDICINA ESTÉTICA : MESOTERAPIA : DERMATOLOGIA :
CIRURGIA PLÁSTICA

SERINGAS



SERINGA 10 ml
Com saída central para pistola de meso DHN

Cap.
1 ml
2 ml
3 ml
5 ml
10 ml
20 ml



**TRANSFER
PARA SERINGAS**

SERINGAS PARA TOXINA BOTULÍNICA



3 Dose
Sistema exclusivo para injetar dose a dose

- 1 Click = 1 Dose
- Fácil de usar, fiável com informação táctica e sonora da injeção.
- Possibilidade de utilizar com qualquer tipo de Toxina
- Possibilidade de ajustar a dose a injetar

Step 1: Select Injector		Step 2: Select units to inject	
Dilution	Injector type	Units per click	Setting
1.25 ml / 50 units		1/2	0.0125 ml
		1	0.025 ml
		2	0.05 ml
0.63 ml / 125 units		2 1/2	0.0125 ml
		5	0.025 ml
		10	0.05 ml
1.0 ml / 50 units		1/4	0.01 ml
		1	0.02 ml
		2	0.04 ml
1.0 ml / 100 units		1	0.01 ml
		2	0.02 ml
		4	0.04 ml

SERINGA DE 1 ML PARA BOTOX – INJEKT F SOLO

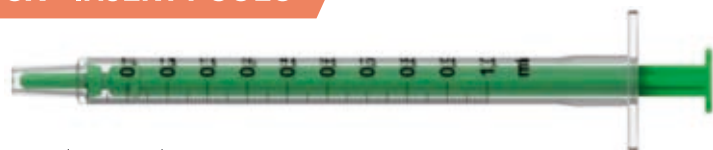

- Com êmbolo até ao final, não desperdiça produto
- Seringa de dosagem fina de 2 peças de 1 ml, sem agulha.
- Produzida com Polipropileno, graduação negra de alto contraste e facilmente legível.
- Sem óleo de silicone, sem látex.
- Vendidas em caixas de 100 pcs.

EQUIPAMENTOS

MEDICINA ESTÉTICA : MESOTERAPIA : DERMATOLOGIA
: CIRURGIA PLÁSTICA



OZONOTERAPIA EQUIPAMENTOS PARA OZONOTERAPIA

Aplicação de Ozono (O₃) no organismo humano, sem efeitos colaterais indesejáveis, para fins terapêuticos e com efeitos benéficos numa multiplicidade de áreas.

- OXIGENANTE
- ANTIOXIDANTE
- IMUNO-MODULADOR
- ANALGÉSICO
- ANTI-INFLAMATÓRIO
- GERMICIDA
- REVITALIZANTE
- REGENERADOR
- TRAUMATOLÓGICA
- DERMATOLÓGICA
- UROLÓGICA
- GINECOLÓGICA
- REUMATOLÓGICA
- OFTALMOLÓGICA HEPÁTICA
- INTESTINAL E GASTRICA
- NEUROCIRÚRGICA
- VASCULAR
- AUDITIVA
- NEUROLÓGICA
- VÍRICA



NOVO

MEDICINA ESTÉTICA E ANTIAGING COM OZONO

MESOZONO

Os benefícios da Ozonoterapia em associação com a Mesoterapia (MESOZONO)

- MESOLIFTING
- CELULITE & GORDURA LOCALIZADA
- MESOCAPILAR

Escala de concentrações	1 a 80ug / Nml numa escala de 1ug/Nml
Medida de concentração	ACM: sem manutenção
Precisão de medida	+/- 10%
Modos de operação	Seringa, Ozono contínuo e Manual
Rendimento	3g/h
Eliminação de Ozono	Dos catalisadores internos não orgânicos
Caudal de Ozono produzido	Ajustado digitalmente de 10 a 50 L/h
Controle operativo	Controlo táctil
Monitor	LCD gráfica, resolução: 192 x 64
Peso / dimensões	3 Kg (6,6lb) / 25x27x12 (9,8x10,6x4,7)
Certificados	CE, CSA, UL



EQUIPAMENTOS

MEDICINA ESTÉTICA : MESOTERAPIA : DERMATOLOGIA :
CIRURGIA PLÁSTICA



Plasmamed



/ Antes

/ Depois

- Tamanho da queimadura 0,06mm sem deixar cicatriz
- Temperatura máxima de 2000°C
- Energia de disparo 2500W

LIFTING / BLEFAROPLASTIA / REMOÇÃO DE SINAIS



/ Removal the wart

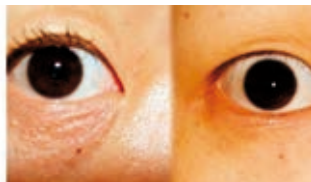

/ Removal the vulvar syringomas

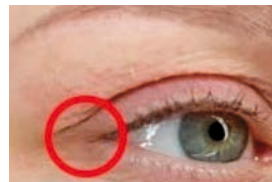

/ Antes

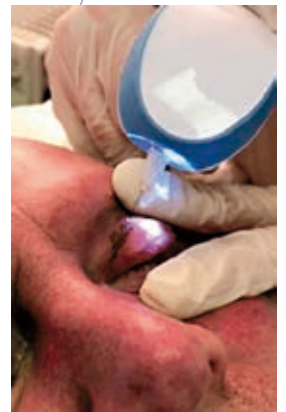

/ Removal the nevi



/ Removal the flat wart



/ Depois

CE | Classe II a | LVD | MSDS | RoHS

Vibra DOR

Dispositivo que estimula a zona a tratar através de uma vibração, enganando os recetores da dor, permitindo uma aplicação do injetável menos dolorosa, para o paciente.

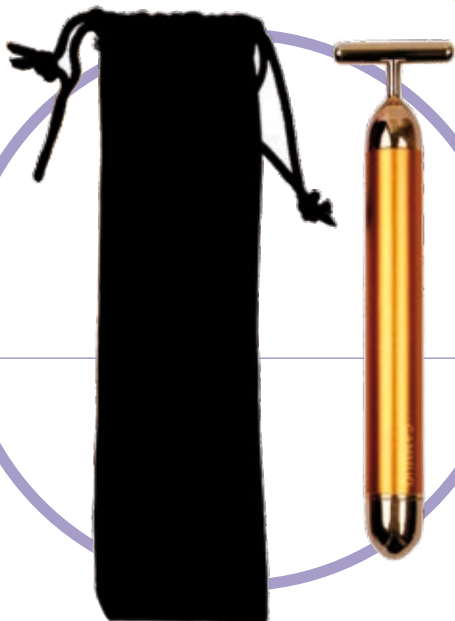



EQUIPAMENTOS

MEDICINA ESTÉTICA : MESOTERAPIA : DERMATOLOGIA :
CIRURGIA PLÁSTICA



MIMSAL

ILUMINAÇÃO CIRÚRGICA MIMLED



MIMLED 1000



MIMLED 800

ALTO ÍNDICE DE REPRODUÇÃO CROMÁTICA

Que permite uma excelente distinção entre os vários tecidos de forma natural e precisa.

INTENSIDADE REGULÁVEL

Através do punho esterilizado ou botões de comando.

EFICÁCIA ENERGÉTICA

MIMLED 1000 e 600

Disponíveis em 3 opções

- Suporte com rodas (A)
- Suporte de Parede (B)
- Suporte de Teto (C)



Dados Técnicos MIMLED 1000	
Lux a 1 metro	100.000 lux
Vida útil	50.000 horas
Temperatura da cor	4.500° K
Rendimento da cor	≥ 94%
Diâmetro do campo	195 mm
Alimentação	100/230 V - 50/60 Hz
Consumo	30 W

Dados Técnicos MIMLED 600	
Lux a 1 metro	60.000 lux
Vida útil	50.000 horas
Temperatura da cor	4.500° K
Rendimento da cor	≥ 94%
Diâmetro do campo	195 mm
Alimentação	100/230 V - 50/60 Hz
Consumo	25 W



EQUIPAMENTOS



MEDICINA ESTÉTICA : MESOTERAPIA : DERMATOLOGIA
: CIRURGIA PLÁSTICA

LASER VASCULAR

980nm



Indicações:

- EVLT (Endovenous Veins Laser Treatment)
- Terapia das lesões vasculares
- Veias aranha (spider veins/face veins) e pequenos derrames.
- Remoção dos vasos sanguíneos vermelhos: todos os tipos de telangiectasia, hemangioma de cereja etc.

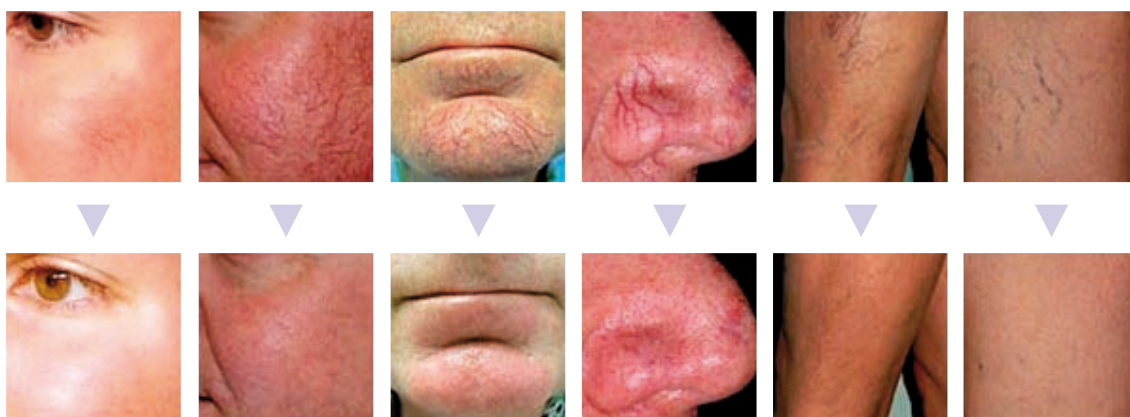



EQUIPAMENTOS

MEDICINA ESTÉTICA : MESOTERAPIA : DERMATOLOGIA :
CIRURGIA PLÁSTICA

MCell MultiS5+

PLATAFORMA MÉDICO-ESTÉTICA
MULTIFUNCIONAL PARA
MODELAÇÃO CORPORAL
NÃO INVASIVA

**A SINERGIA DE 5 TECNOLOGIAS
CONCENTRADAS EM 1 SÓ EQUIPAMENTO**





CONCENTRA NUMA SÓ PLATAFORMA A APLICAÇÃO DE:

- Energia de Ultrassons focados de alta intensidade (**HIFU**), assistida por **Vácuo**.
- Energia de **RF**, assistida por vácuo.
- Energia de **Infra Vermelhos** (Laser Diodo)
- Massagem mecânica / manual por **Rolos**, assistida por vácuo.

Aplicadas em associação, para resultados efectivos em problemas estéticos com etiologia multifactorial e como complemento da cavitação ultrassónica / HIFU

ACÇÃO SINÉRGICA

A acção sinérgica destas tecnologias, reconhecidas pela sua eficácia clínica, permite uma abordagem multifuncional das estetopatias e programas de tratamentos personalizados de modelação corporal não evasiva.

- Lipólise localizada.
- Redução da medida corporal.
- Limitação da celulite.
- Melhoria da estrutura e textura da pele.
- Redução da flacidez.
- Reafirmamento e tonificação.



integra também um aplicador de RF + Vácuo, para rejuvenescimento facial - flacidez, atenuação de olheiras e papos da zona ocular e atenuação de rugas.





EQUIPAMENTOS

MEDICINA ESTÉTICA : MESOTERAPIA : DERMATOLOGIA :
CIRURGIA PLÁSTICA

DIODE LASER 808nm DEPILAÇÃO LASER DIODO +FRIO



TRÊS MODOS DE TRABALHO

- HR** Depilação disparo individual (Hair Removal)
- SHR** Depilação varrimento (Swift Hair Removal)
- SR** Rejuvenescimento Facial (Skin Rejuvenation)

- 20 milhões de disparos
- Peça de mão muito leve (<1Kg)
- Potente Cooler -3°C
- Grande potencia de trabalho sem interrupção

MOBILIÁRIO

MEDICINA ESTÉTICA : MESOTERAPIA : DERMATOLOGIA
: CIRURGIA PLÁSTICA



MOBILIÁRIO
MODERNO
NA COR QUE PRETENDER





MOBILIÁRIO

MEDICINA ESTÉTICA : MESOTERAPIA : DERMATOLOGIA :
CIRURGIA PLÁSTICA

**eMotio &
eMotio+**
ELECTRICAL EXAMINATION COUCH

eMotio+

eMotio

ACESSÓRIOS



2 em 1 Apoio para braços e pernas
Ref. 40923



Par de Apoio para pés
Ref. 40850



Suporte para Luz
Ref. 40950



Apoio de braços rebatíveis
(não compatíveis com eMotio+)
Ref. 40922



Apoio para cabeça, ajustável
Ref. 11679-01

OPÇÕES



Comando de pé para inclinação
Ginecológica
Ref. 40300



Saída de corrente integrada
EUROPE, UK, US - Ref. 40400-1
DK, IT, AUS, CH - Ref. 40400-2

MOBILIÁRIO

MEDICINA ESTÉTICA : MESOTERAPIA : DERMATOLOGIA
: CIRURGIA PLÁSTICA



ESCOLHA A QUALIDADE

- Fácil acessibilidade e examinação do paciente
- Movimentos elétricos suaves e seguros
- Uma relação mais equilibrada entre o médico e o seu paciente
- Apoios de braços rebatíveis (Não compatível com o eMotio+)
- Estofos de alto conforto
- Suporta peso até 205 kg
- Comandos elétricos: altura, encosto ajustável e inclinação do apoio para as pernas
- Controles ergonômicos: controle de elevação e trendelenburg (opcional) por pedal e painel de controle giratório
- Rodas ativadas eletricamente por contato contínuo
- Posições de exame pediátrico e ginecológico
- Memória de 2 posições favoritas com apenas um toque
- Voltar à posição de boas-vindas, com apenas um toque
- Acesso rápido e fácil ao redor do sofá
- Posição de Gyneco, com possibilidade de levantar os pés até 105 cm (Incluído para o eMotio+, como opção para o eMotio)
- Altura variável de 45 a 96cm (105cm com a inclinação)



A cadeira de examinação eMotio permite um trabalho mais eficaz.

Resultou de um dos maiores estudos já realizado em mobiliário médico com 200 médicos de 6 países europeus, e com a duração de 3 anos.

CORES DISPONÍVEIS

32- BLEU		CLASSIC
93- COTTAGE		
35- ROUGE		
34- JEUNE		
91- BLANC		
92- MARINE		VITAMIN
56- OBSCURE		
57- ANTISTATIQUE		
64- RAISIN		
67- LAGON		COSY
66- BONBON		
63- CEDRAT		
80- CIEL		RITTER
81- VERT D'EAU		
65- LILAS		
96- ETAIN		
82- GRIS SOURIS		
83- NATUREL		
84- CHOCOLAT		
C1- NAVY		
C2- DUSTY BLUE		
C3- MOSS		



MOBILIÁRIO

MEDICINA ESTÉTICA : MESOTERAPIA : DERMATOLOGIA :
CIRURGIA PLÁSTICA

FISIOTERAPIA E REABILITAÇÃO



MARQUESA DE MASSAGENS S

MARQUESA DE MASSAGENS S

exclusive

A estabilidade e a funcionalidade das marquesas de massagem e terapia são fundamentais para um bom trabalho profissional eficaz e seguro.

Graças à estabilidade dos pés de borracha e à sua capacidade de carga de até 180 kg, a Marquesa de Massagem S mantém-se estável, apesar da forte pressão exercida pelo terapeuta.

Ao ativar as suas rodas retráteis, pode movê-la facilmente.

A sua altura é ajustável hidraulicamente por um pedal ou eletricamente através de um controle circular, acessível por todos os lados da marquesa.

Assim, as suas mãos permanecem livres.



MEDICINA ESTÉTICA : MESOTERAPIA : DERMATOLOGIA
: CIRURGIA PLÁSTICA



ESCOLHA A QUALIDADE

1 GARANTIA
ANO
PARA O ESTOFO

2 GARANTIA
ANOS
PARA A ESTRUTURA



MARQUESA DE TERAPIA S

MARQUESA DE TERAPIA S

plus



MARQUESA DE TERAPIA S **3**

MARQUESA DE TERAPIA S **4**



MOBILIÁRIO

MEDICINA ESTÉTICA : MESOTERAPIA : DERMATOLOGIA :
CIRURGIA PLÁSTICA



quest®

CONFORTO

- 3 opções de estofa
- Movimentos elétricos suaves
- Possibilidade de combinar o controle de mão e pé

HIGIENE

- Sistema exclusivo Block'n Roll (modelos 2050-10 / 30 / 50)
- Todas as partes expostas são laváveis
- Cobertura com proteção Antibacteriana



SEGURANÇA

- Base muito estável em forma de H
- 200 kg de capacidade de peso do paciente
- Trendelenburg - Trendelenburg reverso (apenas em modelos específicos)
- Estofos resistentes ao fogo (M1)
- Braços de elevação resistentes

ACESSIBILIDADE

- Altura variável entre 54 e 94 cm
- Compatível com elevadores de pacientes



Entrada



Posição alta



Posição normal de exame



Trendelenburg



Reverse trendelenburg

CARACTERÍSTICAS

- Altura variável eléctrica de 54 a 94 cm
- Estrutura em aço com acabamento em epóxi cinza
- Encosto eléctrico com apoio de mola a gás
- Controle de mão
- Block'n Roll® - Sistema de rodas retráctil integrado
- Suporte de rolo de papel (comprimento máximo 50 cm - ø 12,5 cm)
- Capacidade de peso do paciente de 200 kg (testado com um peso dinâmico de 250 kg e um peso estático de 800 kg)
- Classe de dispositivos médicos eléctricos 2 /Disponível na classe 1 com a opção 2059-01, incompatível com 85114-01

Modelo	Patins	Block'n Roll®	Tredenlburg	Encosto assistido a Gás	Encosto Elétrico
2050-10	●			●	
2050-15		●		●	
2050-20	●		●	●	
2050-30		●	●	●	
2050-50		●	●		●

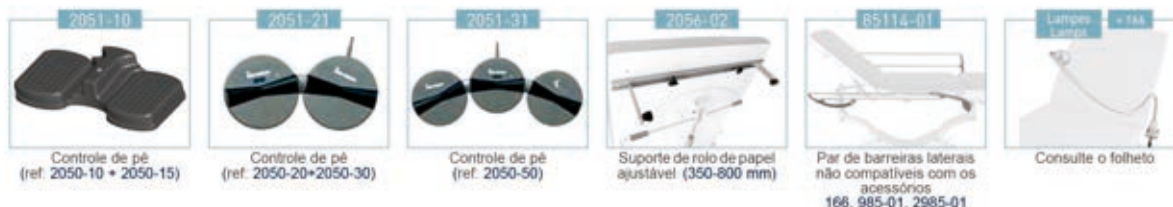
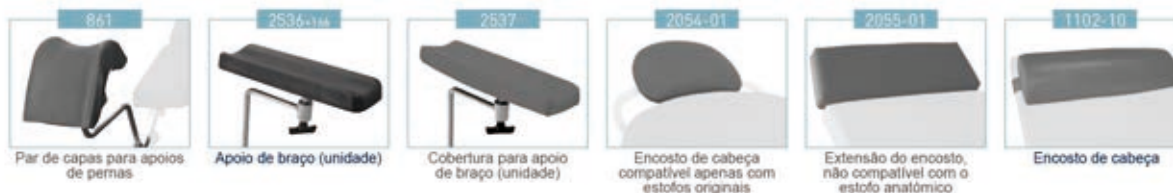



MOBILIÁRIO

MEDICINA ESTÉTICA : MESOTERAPIA : DERMATOLOGIA :
CIRURGIA PLÁSTICA

Deneo®.Lab

DENEÓ é um produto muito inovador que permite a melhor acessibilidade do paciente e o maior conforto tanto para o profissional quanto para o paciente. O design do **DENEÓ** é o resultado de um longo trabalho de pesquisa e numerosos testes. Esta pesquisa resultou na obtenção de várias patentes.

CONFORTO

- Rotação de 360°
- Volume reduzido, otimização do espaço
- Ergonómica

HIGIENE

- Cobertura com proteção Antibacteriana
- Fácil de limpar
- Estofos sem costuras
- Alças removíveis

SEGURANÇA

- Posição de emergência fácil e sem esforço
- Braços e alças integradas maior vida útil
- Maior estabilidade da cadeira devido à base redonda
- Estofos resistentes ao fogo (M1)
- Capacidade máxima 200 kg

ACESSIBILIDADE

- Altura de acessibilidade 50 cm

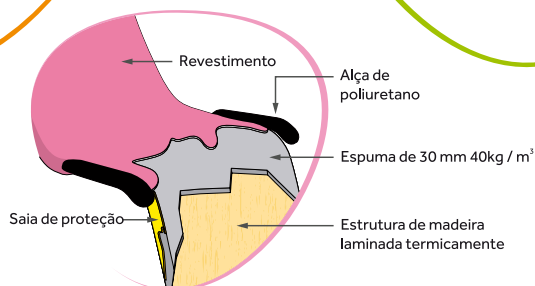

CORES DISPONÍVEIS

32- BLEU		CLASSIC
93- COTTAGE		
35- ROUGE		
34- JEUNE		
91- BLANC		
92- MARINE		VITAMIN
56- OBSCURE		
57- ANTISTATIQUE		
64- RAISIN		COSY
67- LAGON		
66- BONBON		
63- CEDRAT		
80- CIEL		RITTER
81- VERT D'EAU		
65- LILAS		
96- ETAIN		
82- GRIS SOURIS		
83- NATUREL		
84- CHOCOLAT		
C1- NAVY		
C2- DUSTY BLUE		
C3- MOSS		

CORES ARMAÇÃO

Cor Base - RAL 7035

Contra-cor - RAL 7036



Posição inicial

O paciente posiciona as mãos nos apoios laterais e o assento abaixa para facilitar a entrada



Quando o paciente se inclina para trás, a cadeira automaticamente volta para uma posição confortável



Sem esforço, a **posição de emergência** é obtida a qualquer momento, sem esforço para o paciente



Rua Baltazar Lopes, 4B-Loja Esq.
2795-030 Linda-a-Velha
(+351) 21 096 17 06
geral@l-farma.pt

WWW.L-FARMA.PT

